

企業資訊化解決方案

整體 解決方案

The management,
Should not merely works,
It is **Art!**

MaxSys wholeheartedly to provide professional service for every customer, to keep your business in a rapidly changing society and boost competitiveness. **We believe** that with our professional and powerful information technology support, to enable you to focus on core business development, forming a win-win situation!

智捷源科技有限公司是經驗豐富的企業資源規劃(ERP)系統、電商交易平臺、印前自動化流程的開發與集成商，一直致力為印刷、包裝行業提供整體解決方案與專業服務。

我們專注印刷行業的資訊化管理技術，結合當前最先進的開發框架及語言，彙集許多優秀的管理專家及學會的資深學者、教授的科研成果，致力於印刷企業先進管理的提升。

充分利用ERP先進的管理理念的同時，結合印刷包裝行業的特點和多年的行業經驗，開發出分佈式、多語言、跨平臺、多賬套、集團式管理的一體化平臺系統。

並且開發並整合了諸多行業資源，提供從電腦、手機、平板、雲端的支援，能最大限度的滿足您的管理需求。打造“資訊化企業”是我們的宗旨。

- 1 成立於2008年，兩個組織：香港公司 + 東莞公司
- 2 服務200多家公司，6家頭部及上市公司
- 3 自主研發9系列、32個自主知識產權的產品
- 4 產品涵蓋行業前後產業鏈每個環節，為企業提供整體解決方案
- 5 擁有經驗豐富的開發團隊，完善的服務體系
- 6 專，精，限 是我們的準則，用心做好每個產品服務好每個客戶

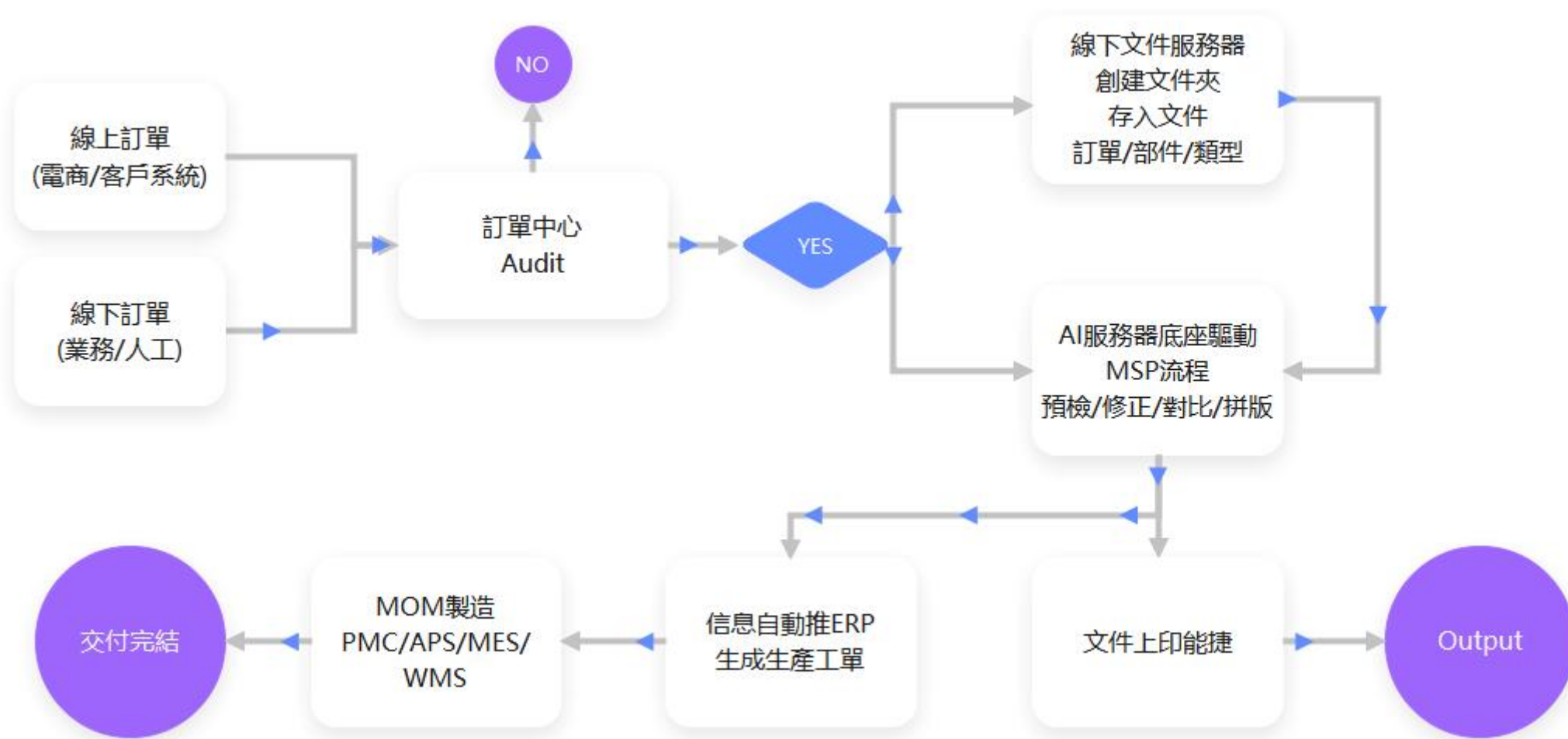

1	電商平臺 eShop	主站系統 / 手機系統 / 小程序 / 公眾號 / APP / 線上DIY全流程產品
2	ERP系統	核心系統 / 數碼生產模組 / 報價系統 / 工資系統 / 成本系統 / APS系統 / 大客戶介面集成 / 驗廠系統 / 財務風險系統 / 企業醫生
3	MES/WES系統	MES核心系統 / 數據採集系統 / 智慧大屏系統 / IoT連接 / WES智能方案
4	印前自動化 MSP	MSP核心 / 預檢系統 / 異形不規則拼版 / 基礎拼版模組(書刊&合版) / RIP集成 / 對比檢查模組 / 數字資產管理系統 / PYG備份與管理系統
5	工具產品	CRS檔內容合規性審核系統 / InkCalc 油墨計算工具 / 燙金面積燙金紙計算工具 / 刀模計算工具 / 其他工具
6	Lite ERP	Lite ERP / 輕量化小型企業/支持訂單、採購、物料、工單、送貨、財務模組
7	AI +API+BI產品	AI本地部署/模型訓練 / RAG+工作流+AGENT/ API管理系統 /AI集成 / BI產品
8	其他系統	WMS系統 / SRM系統 / QMS系統 / CRM系統 / OA系統 / PLM系統
9	集成產品	MQS印刷產品掃描設備 / 印刷品質分析曲線系統 / 定制化智能硬體產品 / 智能倉庫及VGA運輸車
10	行業解決方案	印刷企業 / 輪轉報紙 / 柔印凹印 / 數碼印刷 / 標籤電圖板 / 印鐵制罐 / 特種印刷 / 線上設計 / 全自動生產 / 資源及推廣

1

電商平臺 eShop

a

WEB主站系統

必選項

b

後臺管理系統

必選項

c

手機網頁系統

必選項

d

微信公眾號

e

微信小程序

f

APP

g

集成ERP或其他系統

1

電商平臺 eShop

eShop主站

- a 客(定)制化開發UI介面
- b 獨立Website，方便公司SEO
- c 支持移動設備/PC設備
- d 支持小程序
- e 客制化開發對接支付介面
- f 客制化開發對接物流介面
- g 支持固定商品
- h 支持動態商品
- i 豐富的商品配置庫
- j 支持多種語言

首頁	所有產品	訂購教程	人工報價	關於我們	下載模版	搜尋...
書刊類	柯式騎馬釘書刊	數碼騎馬釘書刊 hot	柯式膠裝書刊 hot new	數碼膠裝書刊	柯式鐵圈書刊	鐵圈書刊(數碼)
宣傳單張類	柯式宣傳單張 new	數碼宣傳單張 hot new	宣傳咭 hot	數碼宣傳咭	海報	
展示用品	易拉架	橫額				
餐飲用品類	餐椅紙/桌墊紙/餐桌紙 hot new	彩色餐牌 hot new				
花紋咭類	布紋咭片 hot new	數碼白咭 hot new	花紋咭片 hot new			
蕐慶及節日類	喜帖/結婚咭 hot new	利是封 hot new	揮春 大福 大封 百日宴咭 hot new	結婚利是封		
成品類	辦公用品 hot new	學生文具 hot new	食品包裝 hot new	Gift珍藏 hot new	節日用品 hot new	
咭片類	壓膠咭片 hot	柯式白咭	立體UV咭 hot new	特種紙卡片 hot new		

Best Selling

-  A4數碼騎馬釘書
從 \$27
-  A5數碼騎馬釘書
從 \$36
-  A4騎馬釘書刊
從 \$1036
-  餐椅紙
從 \$N/A
-  易拉架 (鋁合金)
從 \$85
-  A5膠裝書刊
從 \$4640
-  A3 雙面印刷宣傳咭
從 \$840
-  157G 海報
從 \$480

A4數碼騎馬釘書

交貨日期: 4個工作日 (待文件確認後)

- 內文頁數* 20
- 內文用紙* 100G書紙
- 內文顏色* 黑白
- 加4頁封面用紙* 250G 粉咭
- 封面處理* 封面光膠
- 封面顏色* 彩色
- 附加選項* 無
- 印刷數量* 78

*如果超出數量選擇, 請選擇 "要求報價".

全書页数: 4

Total \$1265

清空選項

加入購物車

1

電商平臺 eShop

eShop手機報價

- a 客(定)制化開發UI介面
- b 支持不同類型產品
- c 選擇不同的參數，如紙張、工藝
- d 可快速修改物料價格
- e 快速報價，結果精確
- f 快速計算多數量階梯價格
- g 提交即轉為訂單，匯入ERP系統

MaxSysEshop

MAXSYS 創想國際印刷有限公司

單張 袋裝 書籍

紙袋模版

客戶名稱: 207285223

落單工廠: 东莞工厂

印刷數量: 500

產品名稱: 紙袋模版

成品尺寸: 100*30*200

印色標準: 正常標準

發票類型: Invoice

要求交期: 2022-01-08

走貨方式: 送貨上門

送貨方式: 請選擇

送貨區域: 請選擇

包裝方式: 紙包+入庫

MaxSysEshop

MAXSYS 創想國際印刷有限公司

可選工藝

模切(啤) 清孔 粘袋 打氣眼

穿繩 裝箱打包 單面光膜 單面啞膜

燙銀(通用) 絲印 單面局部UV

利潤率: 0 %

報價 下單 更多報價

單價: 3.4154 金額: 1707.70

數量	單價	金額	下單
100	14.4662	1446.62	下單
200	7.5594	1511.89	下單
300	5.2572	1577.16	下單
400	4.1061	1642.43	下單
500	3.4154	1707.70	下單
600	2.9549	1772.96	下單
700	2.6260	1838.23	下單
800	2.3794	1903.50	下單
900	2.1875	1968.77	下單
1000	2.0340	2034.04	下單
2000	1.3494	2698.79	下單
3000	1.1698	3509.52	下單
4000	1.0801	4320.24	下單
5000	1.0264	5131.78	下單
6000	0.9905	5942.83	下單
7000	0.9655	6758.59	下單
8000	0.9468	7574.35	下單
9000	0.9324	8391.33	下單
10000	0.9212	9211.53	下單

1

電商平臺 eShop

小程序/公眾號/APP

- a 客(定)制化開發UI介面
- b 獨立Website，方便公司SEO
- c 手機wechat公眾號
- d 手機wechat小程序
- e 手機APP
- f 功能齊全，滿足用戶所需

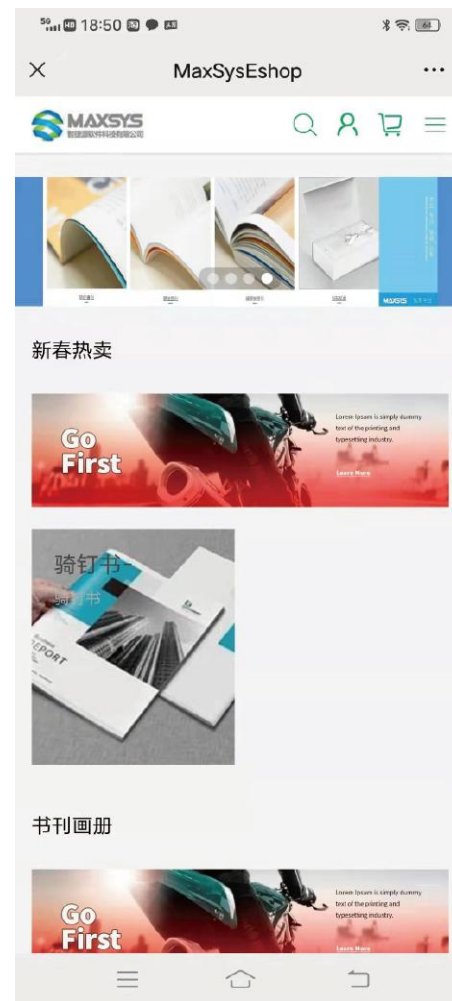

1

電商平臺 eShop

後臺管理系統

a

介面簡潔

b

站點管理

c

欄目管理

d

商品管理

e

報價管理

f

會員管理

g

訂單管理

h

API管理

頁數(內文)	1	2	3	4	5
8	27.00	34.00	39.00	44.00	45.50
12	40.00	50.00	57.00	64.00	67.50

2

ERP系統

a

ERP核心系統

必選項

b

報價系統

c

計件系統

d

成本系統

e

APS系統

f

大客戶介面集成

g

驗廠系統

h

財務風險系統

2

ERP系統

ERP核心系統

- a 基礎資料：系統基礎模組
- b BOM資料：產品資料模組
- c 落單模組：Sales/CS落單
- d 貿易模組：本廠不生產訂單外發流程
- e 工單模組：生產工單
- f PMC模組：PC and MC
- g 外發模組：本廠生產部分工序外發流程
- h 採購模組：申購/採購/策略/SRM
- i 品質模組：IQC/IPQC/FQC/OQC/8D&CAR
- j 倉儲模組：原料/成品/模具/樣品/自來料
- k DN+INVOICE模組：開DN及INVOICE模組
- l 財務模組：對數及應收Statement，應付模組

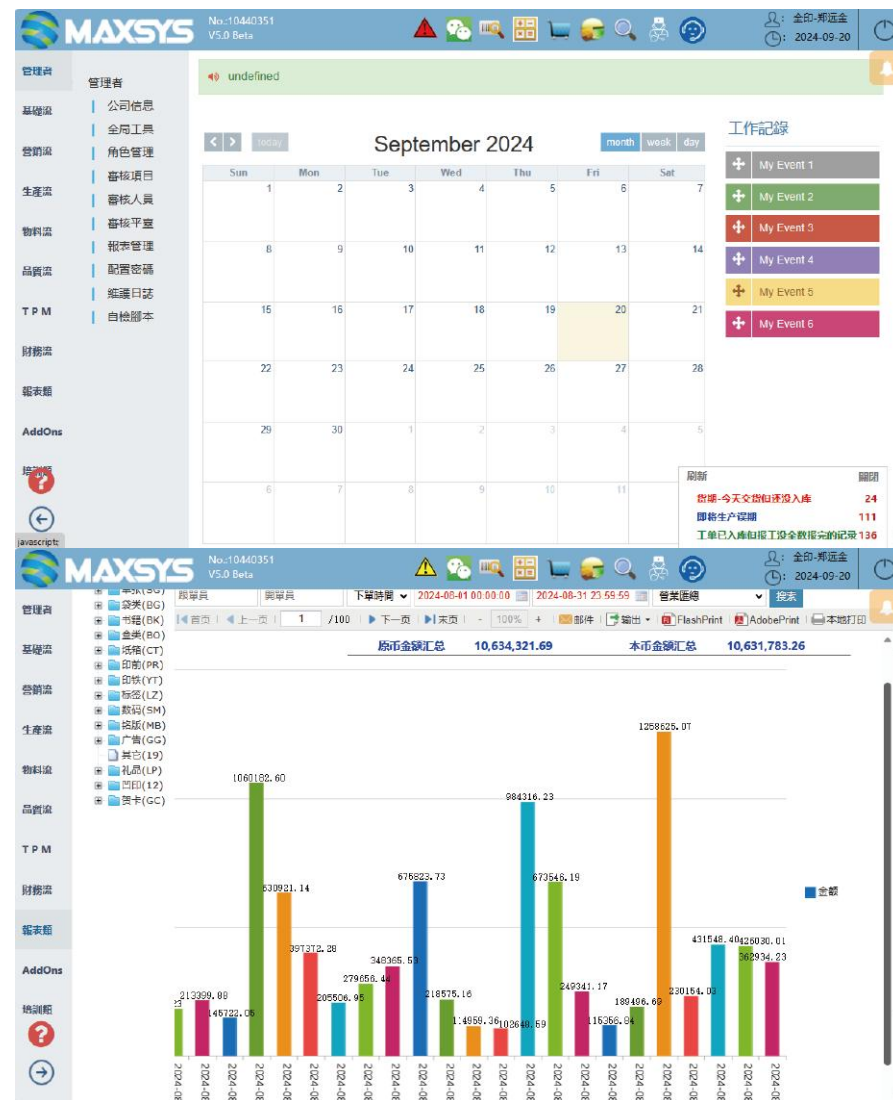

2

ERP系統

ERP核心系統

快速上線保障

a

生產基礎：行業580個常用工序及設置齊全

b

BOM資料：行業86個常用品類產品模版齊全

c

物料基礎：首創相對物料模式只需編幾百個物料編碼

d

期初導入：支持電子錶格導入

e

損耗標準：內置廣東版，香港版兩個標準

f

價格標準：內置廣東版，香港版兩個標準

g

邏輯基礎：可自行編寫公式解決邏輯運算，不需改代碼

h

預警模式：按需設置多個關注及事件，系統自動檢測並提醒

i

資訊交互：系統介面，郵件，微信，群組，消息通知

j

審批流程：可針對任何表單流程設置審批，在電腦手機都可操作

工步編號	工步名稱	工步類型	工步狀態	工步信息	工步地址	工步屬性	工步位置	工步單位	工步時間	工步材料	工步工具	工步設備	工步附件	工步備註
2104	開模	工步	啟用	工步	工步	工步	工步	工步	工步	工步	工步	工步	工步	工步
2105	開模	工步	啟用	工步	工步	工步	工步	工步	工步	工步	工步	工步	工步	工步
2106	開模	工步	啟用	工步	工步	工步	工步	工步	工步	工步	工步	工步	工步	工步
2107	開模	工步	啟用	工步	工步	工步	工步	工步	工步	工步	工步	工步	工步	工步
2108	開模	工步	啟用	工步	工步	工步	工步	工步	工步	工步	工步	工步	工步	工步
2109	開模	工步	啟用	工步	工步	工步	工步	工步	工步	工步	工步	工步	工步	工步
2110	開模	工步	啟用	工步	工步	工步	工步	工步	工步	工步	工步	工步	工步	工步
2111	開模	工步	啟用	工步	工步	工步	工步	工步	工步	工步	工步	工步	工步	工步
2112	開模	工步	啟用	工步	工步	工步	工步	工步	工步	工步	工步	工步	工步	工步
2113	開模	工步	啟用	工步	工步	工步	工步	工步	工步	工步	工步	工步	工步	工步
2114	開模	工步	啟用	工步	工步	工步	工步	工步	工步	工步	工步	工步	工步	工步
2115	開模	工步	啟用	工步	工步	工步	工步	工步	工步	工步	工步	工步	工步	工步

工步編號	工步名稱	工步類型	工步狀態	工步信息	工步地址	工步屬性	工步位置	工步單位	工步時間	工步材料	工步工具	工步設備	工步附件	工步備註
2104	開模	工步	啟用	工步	工步	工步	工步	工步	工步	工步	工步	工步	工步	工步
2105	開模	工步	啟用	工步	工步	工步	工步	工步	工步	工步	工步	工步	工步	工步
2106	開模	工步	啟用	工步	工步	工步	工步	工步	工步	工步	工步	工步	工步	工步
2107	開模	工步	啟用	工步	工步	工步	工步	工步	工步	工步	工步	工步	工步	工步
2108	開模	工步	啟用	工步	工步	工步	工步	工步	工步	工步	工步	工步	工步	工步
2109	開模	工步	啟用	工步	工步	工步	工步	工步	工步	工步	工步	工步	工步	工步
2110	開模	工步	啟用	工步	工步	工步	工步	工步	工步	工步	工步	工步	工步	工步
2111	開模	工步	啟用	工步	工步	工步	工步	工步	工步	工步	工步	工步	工步	工步
2112	開模	工步	啟用	工步	工步	工步	工步	工步	工步	工步	工步	工步	工步	工步
2113	開模	工步	啟用	工步	工步	工步	工步	工步	工步	工步	工步	工步	工步	工步
2114	開模	工步	啟用	工步	工步	工步	工步	工步	工步	工步	工步	工步	工步	工步
2115	開模	工步	啟用	工步	工步	工步	工步	工步	工步	工步	工步	工步	工步	工步

2

ERP系統

ERP核心系統

示例：工單/BOM

a

介面友好，操作簡單，流程簡潔

b

自動生成工單，自動計算計畫成本

c

產品BOM結構清晰，計算邏輯嚴明

d

可引入BOM生產，可開單生成BOM

e

支持快速修改調整工單

f

支持大訂單分批生產

g

二維碼自動生成用於MES及手機掃描

h

報表詳盡，巨細無遺，簡潔明瞭

物料名称	物料	物料名称	开模尺寸	开法	重量	切正数
外皮壳面纸+衬纸+内盒面纸	厂纸	157G金东双铜, 889*1194	787*565	1开	661.27	3968
皮壳底纸	厂纸	157G金东双铜, 889*1194	610*610	1开	1285.3	7713
皮壳+内盒双灰面纸	厂纸	1500g绿糙, 270*745	270*745	1开	2311.8	7662
皮壳+内盒双灰底纸	厂纸	1500g绿糙, 480*480	480*480	1开	2636.2	7628
绳结	厂纸	300g金线三叠, 720*363	720*363	1开	297.24	3791
内衬面纸	厂纸	300g金线三叠, 720*363	720*363	1开	298.89	3812
内衬底纸	厂纸	300g金线三叠, 720*363	720*363	1开	297.32	3792
手袋	厂纸	300g金线三叠, 889*935	444*835	2开	881.20	7914

物料名称	物料	物料名称	开模尺寸	开法	重量	切正数
外皮壳面纸+衬纸+内盒面纸	厂纸	157G金东双铜, 889*1194	787*565	1开	661.27	3968
皮壳底纸	厂纸	157G金东双铜, 889*1194	610*610	1开	1285.3	7713
皮壳+内盒双灰面纸	厂纸	1500g绿糙, 270*745	270*745	1开	2311.8	7662
皮壳+内盒双灰底纸	厂纸	1500g绿糙, 480*480	480*480	1开	2636.2	7628
绳结	厂纸	300g金线三叠, 720*363	720*363	1开	297.24	3791
内衬面纸	厂纸	300g金线三叠, 720*363	720*363	1开	298.89	3812
内衬底纸	厂纸	300g金线三叠, 720*363	720*363	1开	297.32	3792
手袋	厂纸	300g金线三叠, 889*935	444*835	2开	881.20	7914

2

ERP系統

ERP核心系統

示例：PMC

a

物料計畫自動流程，清晰明瞭物料狀態

b

自動巡料，自動鎖料，自動分配物料

c

工序自動計算分解，自動按規則排產

d

報表清晰，數據精確，計畫有序

e

可接入APS，三級優化排產

f

PMC利用系統真正控制“人機物料”

型	<input type="checkbox"/> 顯示足料	<input type="checkbox"/> FSC	搜索	高級搜索	報表	記錄數 3061			
		--	全部	全部	全部	全部	全部	全部	
產品編號	產品名稱	產品類型	紙料	輔料	模具	包裝	其它	半成品/品	
SZYLWX-SG-ZY-80815-R0	61031068说明书	折页	足料	--	--	--	--	--	
SZYLWX-BO-KNB-82491-R0	60010753彩盒	普通坑盒	缺料	足料	缺料	--	--	--	
XASJ-SG-HT-67653-R0	吊卡: SH004 9500V-N95 (4920501518087) 3枚入 日文版--无批次	吊牌	足料	足料	缺料	--	--	--	
HYDZ-SG-ZY-81596-R0	EF3541T快速安装指南	折页	足料	--	--	--	--	--	
ALD-BO-NFB-82385-R0	泰国NIC 35W 彩盒/130294 75	卡/版/单支	缺料	足料	缺料	--	--	--	

1#罗兰R706+L印刷机	6#高宝RA105-6+L	3#高宝10560印刷机	4#罗兰R702印刷机	5#海德堡SM102印刷机	外发	0	0
9000 报表	12000 报表	9000 报表	5000 报表	5000 报表	0 报表	0	0
2024-09-20 10:54:40	2024-09-20 09:06:03	2024-09-20 10:59:41	2024-09-20 11:06:15	2024-09-19 17:08:38	2024-09-19 17:08:38	202874 0.00%	70534 0.00%
工时 42.53,记录 42	工时 28.74,记录 39	工时 15.97,记录 18	工时 11.79,记录 21	工时 2.92,记录 3	工时 0,记录 47		
99250 0.00%	98980 0.00%	25860 0.00%	23970 0.00%	9090 0.00%			

下单时间	请选择	2024-08-01	至	2025-09-22	包含已完成	全部机台	显示指定日期	单号/产品名称/客户名称	ALL	工单类型: N
搜索										
#	工单编号	上机...	预	工序名称	部...	主...	免...	生产进度	主料状态	
1	MKS24090880	520*380	早	印刷	黄-正	灰底白	250	印刷版+CTP->切白料->印刷->单面覆膜UV->切平放成品->包装(裁切)->	250g雪花粉灰底PS Recycle 100%, 889	
2	MKN24090868	520*380	早	印刷	黄-正	灰底白	250	印刷版+CTP->切白料->印刷->单面覆膜UV->切平放成品->包装(裁切)->	119g(已裁料)->	
3	MKN24090870	686*554	早	印刷	黄-正	灰底白	450	印刷版+CTP->切白料->印刷->单面覆膜UV->裁(卡)->裁(卡)->机膜->裁(卡)->	450g雪花粉灰底PS Recycle 100%, 686	
4	MKS24090881	686*554	早	印刷	黄-正	灰底白	450	印刷版+CTP->切白料->印刷->单面覆膜UV->裁(卡)->裁(卡)->机膜->裁(卡)->	856(已裁料)->0.2 APEI 胶膜30度裁片	
	MKS24090884	686*554	早	印刷	黄-正	灰底白	450	印刷版+CTP->切白料->印刷->单面覆膜UV->裁(卡)->裁(卡)->机膜->裁(卡)->	450g雪花粉灰底PS Recycle 100%, 686	

当前排产汇总							1#罗兰R706+L印刷机台排产表													
机台名称	排班日期	排班信息	生产工序	安排数量	预计排产工时	预计排产产量	日期: 2024-09-20 11:22:01													
1#罗兰R706+L印刷机	2024-09-20	印刷	初次汇总	6920	8.22	904.89	生产部门	罗兰R706+L	工单	CTP	安排	数量	工时	产量	状态	备注				
			印刷+连线光路	8720	5.47	691.58	1	20	MKS24090880	CMK	45421 (78816) 灰底-黄	印刷	100	100	100	100	100	100	100	100
			印刷+连线覆膜	9140	4.02	441.71	1	20	MKS24090868	CMK	45421 (78816) 灰底-黄	印刷	100	100	100	100	100	100	100	100
			印刷+连线覆膜	1220	0.89	97.41	1	20	MKS24090870	CMK	45421 (78816) 灰底-黄	印刷	100	100	100	100	100	100	100	100
			初次汇总	18680	18.59	1948.59	1	20	MKS24090881	CMK	45421 (78816) 灰底-黄	印刷	100	100	100	100	100	100	100	100
	2024-09-21	印刷	初次汇总	29850	7.82	859.83	生产部门	罗兰R706+L	工单	CTP	安排	数量	工时	产量	状态	备注				
			印刷+连线光路	1060	0.87	95.46	1	20	MKS24090880	CMK	45421 (78816) 灰底-黄	印刷	100	100	100	100	100	100	100	100
			印刷+连线覆膜	70	0.76	83.36	1	20	MKS24090868	CMK	45421 (78816) 灰底-黄	印刷	100	100	100	100	100	100	100	100
			初次汇总	29850	7.82	859.83	1	20	MKS24090870	CMK	45421 (78816) 灰底-黄	印刷	100	100	100	100	100	100	100	100
			初次汇总	30980	9.44	1038.64	1	20	MKS24090881	CMK	45421 (78816) 灰底-黄	印刷	100	100	100	100	100	100	100	100
1#罗兰R706+L印刷机	2024-09-20	印刷	初次汇总	35630.09	14.49	1594.02	生产部门	罗兰R706+L	工单	CTP	安排	数量	工时	产量	状态	备注				
			印刷+连线光路	42550	13.77	1510.46	1	20	MKS24090880	CMK	45421 (78816) 灰底-黄	印刷	100	100	100	100	100	100	100	100
			印刷+连线覆膜	120	0.76	83.37	1	20	MKS24090868	CMK	45421 (78816) 灰底-黄	印刷	100	100	100	100	100	100	100	100
			初次汇总	42670	14.49	1594.02	1	20	MKS24090870	CMK	45421 (78816) 灰底-黄	印刷	100	100	100	100	100	100	100	100
			初次汇总	42670	14.49	1594.02	1	20	MKS24090881	CMK	45421 (78816) 灰底-黄	印刷	100	100	100	100	100	100	100	100
	2024-09-21	印刷	初次汇总	35630.09	14.49	1594.02	生产部门	罗兰R706+L	工单	CTP	安排	数量	工时	产量	状态	备注				
			印刷+连线光路	42550	13.77	1510.46	1	20	MKS24090880	CMK	45421 (78816) 灰底-黄	印刷	100	100	100	100	100	100	100	100
			印刷+连线覆膜	120	0.76	83.37	1	20	MKS24090868	CMK	45421 (78816) 灰底-黄	印刷	100	100	100	100	100	100	100	100
			初次汇总	42670	14.49	1594.02	1	20	MKS24090870	CMK	45421 (78816) 灰底-黄	印刷	100	100	100	100	100	100	100	100
			初次汇总	42670	14.49	1594.02	1	20	MKS24090881	CMK	45421 (78816) 灰底-黄	印刷	100	100	100	100	100	100	100	100

2

ERP系統

ERP核心系統

示例：品質管理

a

標準件AQL數據開箱即用

b

行業常用問題項開箱即用

c

客訴/IQC/IPQC/FQC/8D/CAR/LabTest

d

移動設備掃碼，拍照上傳問題圖片

e

圖表分析能力強，展示結果清晰明瞭

f

專業QC模組提高品質管理能力

工单损耗率
查询起 2024-06-01
查询止 2024-09-21

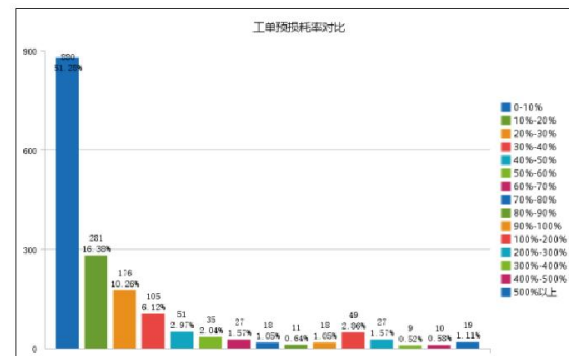
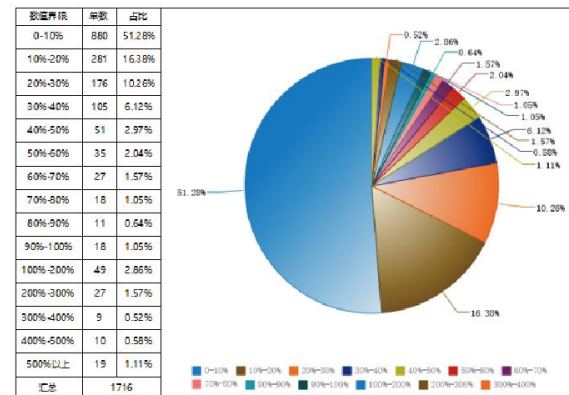

成品达成率						查询起	2024-08-01	
投料与成品的对比值						查询止	2024-09-21	
						查询人	全印-郑近金	
1212	物料记录 1889				5207403	27105065	23414404	85.72%
货品名称		定单数	物料	开数	排数	投料数	投料理论产品数	实际产出数
空白三联三透纸箱 (小)/385x225x110 MM		4000	300g建群牌粉灰纸_889*654 AE++抗纸_130g地A+120g芯_853*650	1	1	4108	4108	4040
5503000032121SAB01S(天王星)说明书_酒店版		3010	105g尊玛双铜纸_889*1194	2	5	370	3700	3041
K2-MHY-GS用户手册\04160		2010	68g晨鸣云镜双铜纸_787*1092	3	4	920	11040	10010
K2-MHY-GS封套\04160		2010	350g润阳白卡纸_787*628	1	3	960	2880	2233
MHY通用保修卡\04160 995008共用		2010	250g华置太阳双铜纸_787*1092	4	24	135	12960	10010
K2-MHY-GS卡盒\04160		2010	250g润阳白卡纸_889*554	2	6	910	10920	10010
								成品达成率
								85.72%
								98.34%
								98.66%
								82.19%
								90.67%
								77.53%
								77.24%
								91.67%

物料名称	规格	AQL标准	检验方法	QC标准	QC标准
空白三联三透纸箱 (小)/385x225x110 MM	300g建群牌粉灰纸_889*654 AE++抗纸_130g地A+120g芯_853*650	1.0	目视	1.0	1.0
5503000032121SAB01S(天王星)说明书 酒店版	105g尊玛双铜纸_889*1194	1.0	目视	1.0	1.0
K2-MHY-GS用户手册\04160	68g晨鸣云镜双铜纸_787*1092	1.0	目视	1.0	1.0
K2-MHY-GS封套\04160	350g润阳白卡纸_787*628	1.0	目视	1.0	1.0
MHY通用保修卡\04160 995008共用	250g华置太阳双铜纸_787*1092	1.0	目视	1.0	1.0
K2-MHY-GS卡盒\04160	250g润阳白卡纸_889*554	1.0	目视	1.0	1.0

2

ERP系統

ERP核心系統

示例：移動運用

- a 支持android app，支持微信
- b 可移動審批各表單如採購，外發等
- c 可掃工單QR CODE報工、QC、領料、補版等
- d 可移動查詢各項數據
- e 可移動查詢每天的營業，生產，銷售
- f 可移動查詢企業每天的毛利潤
- g 靈活的許可權配置並且不限制用戶數量

ERP系統

ERP核心系統

示例：異常通知

- ## 按需設置無限數的監視Sensor

- 事務條件：設置條件達到觸發,如誤期

- 事件觸發：特定事件發生觸發,如退貨

- ## ERP介面彈窗

- ## 郵件通知

- ## 微信通知

- ## SMS消息通知

October 2023		4	货期-今天交货但还没入库 ★	
即将生产误期			maxsys mail server	
描述:指截止到当前时间,主计划要求完成的任务还没有开始生产,			发给 395491347, james	
主计划			发件人: maxsys mail server<maxsysautomail@maxhelp.cn>	
1,印刷		工单已入库但报工没全数报完的记录	收件人: j.	
1,印刷		描述:指工单入库数>=订单数,但排产记录里还有未报完工	时间: 2023年9月13日 (周三) 09:30	
1,印刷		单号	大小: 16 KB	
1,印刷		货期-今天交货但还没入库	编号: 10440219, 公司:	
1,印刷		描述:今天要交货,但还没有成品入库的订单,请	Hi, Dear, These messages sent from the MaxsysERP system automatically	
1,印刷		生产工单	您好, 这些信息由全印ERP系统自动发出, 请您跟进	
1,印刷		客户名称	生产工单	
1,印刷		产品名称	MKN23090226	
1,印刷			MKN23090220	
1,印刷			MKN23090170	
1,印刷			MKN23090062	
1,印刷			MKN23090227	
1,印刷			MKN23090221	
1,印刷			MKN23090186	
1,印刷			MKN23090063	
1,印刷			MKN23080545	
1,印刷			MKN23090229	
1,印刷			MKN23090222	
刷新		关闭	故障通报通知	
货期-今天交货但还没入库		9	故障现象: 即将生产误期	
即将生产误期		122	故障时间: 2024-09-20	
工单已入库但报工没全数报完的记录		70	产品介绍	
			全印资源	
			全印ERP	

2

ERP系統

ERP核心系統

賞析: 營業報表

賞析: 銷售報表

訂單類型分類匯總

查詢時間	2024-08-01	2024-08-31
訂單類型	數量	金額
正常單	1,500	60.56%
打樣單	626	25.27%
成品銷售單	93	3.75%
貿易單	182	7.35%
來料加工單	76	3.07%

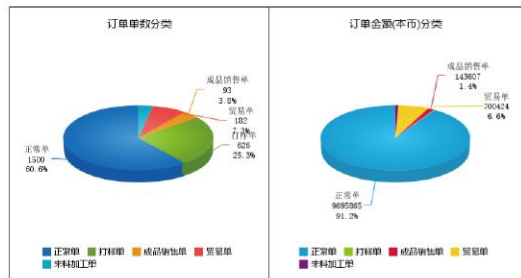

產品分類匯總

產品類型	數量	金額
白盒/內卡	44	139,535
彩盒/彩卡	1,576	8,818,833
加工	72	122,537
精品盒	79	525,700
不幹膠	70	372,262
說明書	514	8,684,797
物料	114	767,704
信封	3	15,270
紙張	5	10,207
合計	2,477	19,456,865

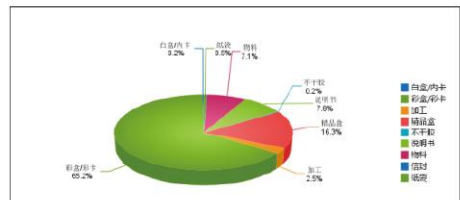

營業額匯總

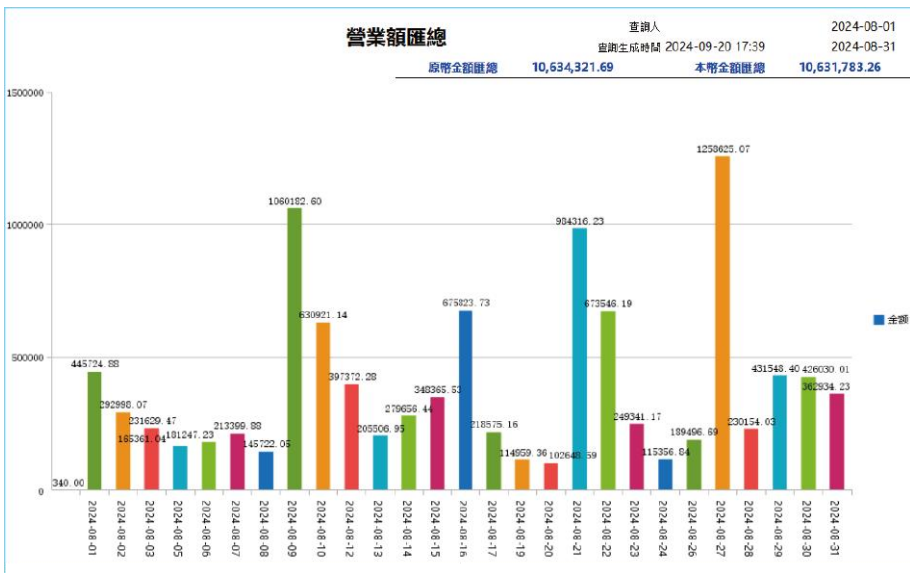

銷售(送貨)額匯總

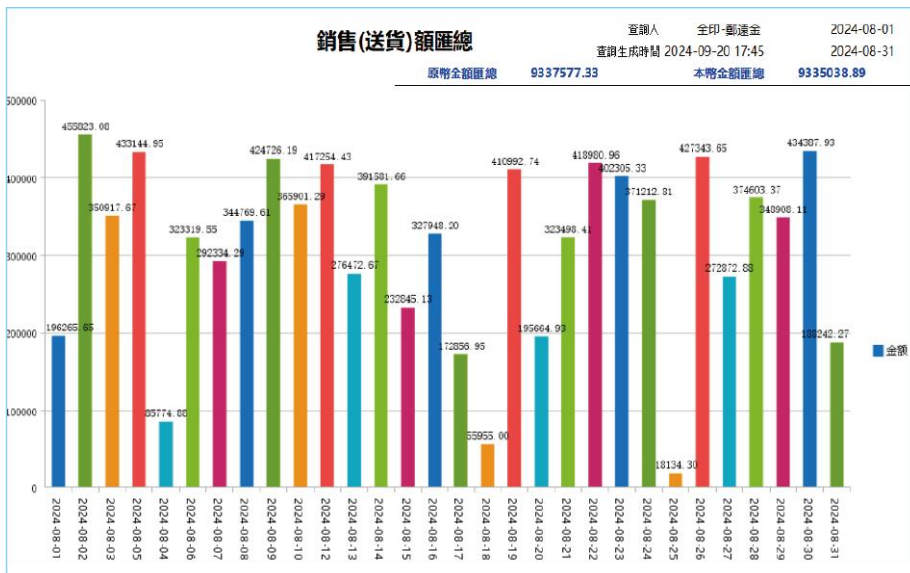

ERP核心系統

賞析: 樣品轉化率匯總表

賞析: 生產單核價匯總表

樣品轉化率							查詢	2024-01-01
							時間	2024-08-31
評判標準: 值越大越好 評判標準: 值越大越好 評判標準: 值越大越好, 低於100%為虧損							樣品轉化率 = (正式訂單數量 / 打樣單數量) × 100% 樣品收益率 = (正式訂單金額 / 打樣單金額) × 100% 樣品利潤率 = (正式訂單金額 × 10% / 打樣單金額) × 100% - 1	
3559	1821252.48	2334	21183137.65	65.58%	1163.11%	16.31%		
客戶名稱	打樣單數量	打樣單成本金額	正式訂單數量	正式訂單金額	樣品轉化率	樣品收益率	樣品利潤率	
XXX有限公司	12	3288.59	37	353045.15	308.33%	10753.73%	975.37%	
XXX有限公司	1	814.06	3	14568.00	300.00%	1789.35%	78.95%	
XXX有限公司	52	23911.45	43	527753.30	82.69%	2207.12%	120.71%	
XXX有限公司	299	138537.35	223	2862314.52	74.58%	2066.10%	106.61%	
XXX有限公司	231	184478.12	186	1918022.54	71.88%	1039.09%	3.81%	
XXX有限公司	79	46076.65	67	770364.76	84.61%	1019.01%	61.90%	
XXX有限公司	13	1386.86	0	0.00	0.00%	0.00%	-100.00%	
XXX有限公司	56	9476.42	15	41426.50	26.79%	437.15%	-56.28%	
XXX有限公司	23	13238.27	30	117819.89	130.43%	887.50%	-11.23%	
XXX有限公司	189	110028.43	49	688837.60	25.92%	430.90%	-50.90%	
XXX有限公司	83	50318.93	6	0.00	0.00%	0.00%	-100.00%	
XXX有限公司	9	5673.71	116	879638.83	1288.89%	15503.77%	1450.38%	
XXX有限公司	140	37168.03	29	131136.96	20.71%	352.31%	-64.72%	
XXX有限公司	6	4626.69	0	0.00	0.00%	0.00%	-100.00%	

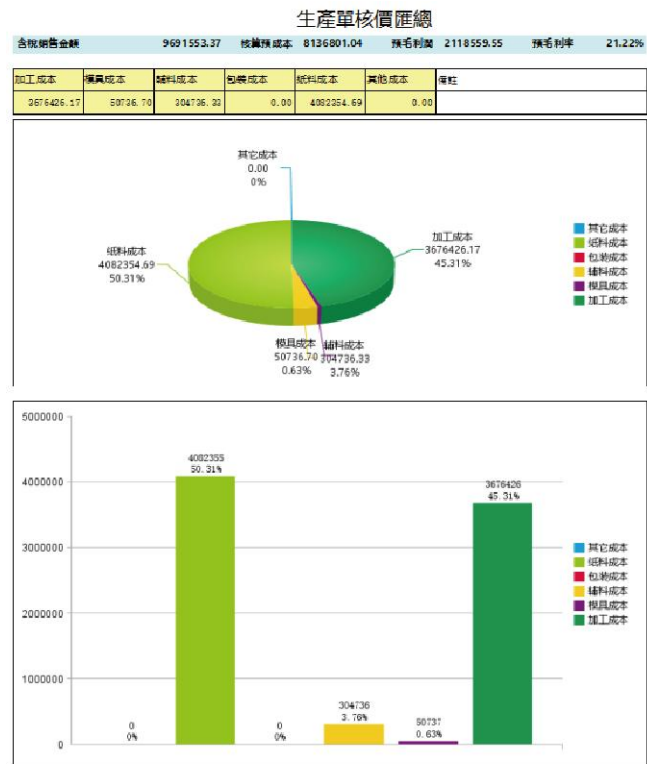
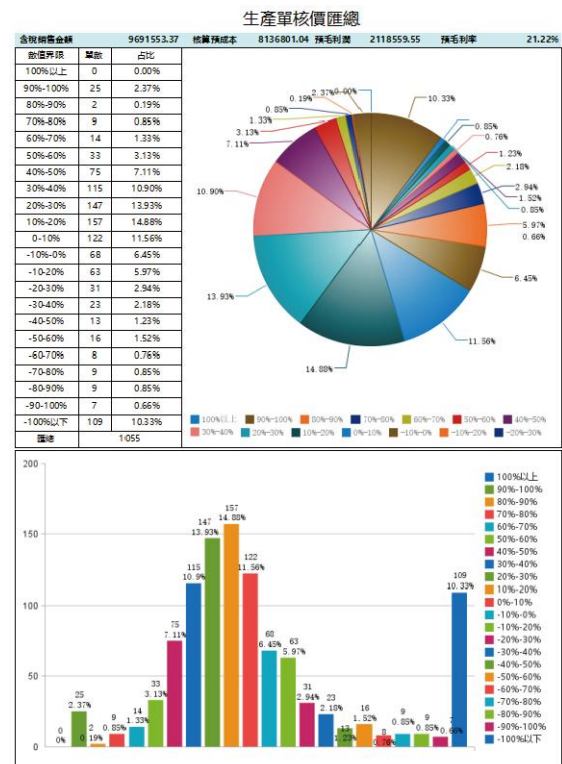

ERP-報價系統

內置廣東版+香港版報價基礎參數

可按需自定義計價公式

可制定模版快速報價

不同客戶、紙張、產品不同價格係數

可計算階梯價格

歷史報價返查及對比

報價單一鍵轉工單

付运方式	送货上门								
客户名称	东晖		产品名称	黑晶盒_857		报价单号		Q024030007	
订单数量	16000.00		ItemMaster	TH-B0-K0B-102874-R0				运输成本	0.00
其它成本	0.00	设计金额	0.00	毛利额	0.0000	税率	13.0000	折扣比例	100
包装金额	0.00	佣金金额	0.00	利后金额	22199.32	税金	2865.91	优惠金额	0.00
练货金额	0.00	成本金额	22199.32	利后单价	1.39	税后金额	25095.23	最终金额	25095.23
纸张系数	1.00	毛利率	0%	开票类型	专票-13	税后单价	1.57	最终单价	1.57
辅料系数	1.00	印刷制值	1.00	印刷开机	1.00	后工系数	1.00	其它系数	1.00

纸料成本	11013.25						
部件名称	物料信息		开版	展开尺寸	原张数量	单价	成本金额
坑纸	B坑 120克高瓦+140克B牛 420*400		原开	400*420mm	16089.00	2	4665.31
坑盒裱纸	300g理文AA灰底白 686*400		原开	400*686mm	16432.00	4.545	6147.94

辅料成本	0.00				
零件名称	物料信息		需要买数	单价	成本金额

包装成本	0.00				
类型	物料信息			需要买数	成本金额

模具成本	425.00							
零件名称	工序	模具	面积	单位	开数	数量	单价	成本金额
坑盒裱纸	锌版	锌版	0.27	张		5.00	25.00	125.00
	模切版	模切版	0.28	块		1.00	300.00	300.00

生产成本	10761.07						
部件名称	工序	平张尺寸	码数/开机费	计价方式/单位	数量	单价	成本金额
				if (E<=A) return N; else if (E<=A) return (E-A)*F*H;			

资产名称	数量	单位	账面价值	公允价值	公允价值变动	公允价值变动率	公允价值变动原因	公允价值变动金额	公允价值变动率
银行存款	1	元	10000	10000	0	0%	无变动	0	0%
应收账款	1	元	10000	10000	0	0%	无变动	0	0%
预付账款	1	元	10000	10000	0	0%	无变动	0	0%
其他应收款	1	元	10000	10000	0	0%	无变动	0	0%
存货	1	元	10000	10000	0	0%	无变动	0	0%
固定资产	1	元	10000	10000	0	0%	无变动	0	0%
无形资产	1	元	10000	10000	0	0%	无变动	0	0%
长期股权投资	1	元	10000	10000	0	0%	无变动	0	0%
其他权益工具投资	1	元	10000	10000	0	0%	无变动	0	0%
其他非流动资产	1	元	10000	10000	0	0%	无变动	0	0%
负债	1	元	10000	10000	0	0%	无变动	0	0%
应付账款	1	元	10000	10000	0	0%	无变动	0	0%
预收账款	1	元	10000	10000	0	0%	无变动	0	0%
其他应付款	1	元	10000	10000	0	0%	无变动	0	0%
长期借款	1	元	10000	10000	0	0%	无变动	0	0%
应付债券	1	元	10000	10000	0	0%	无变动	0	0%
其他非流动负债	1	元	10000	10000	0	0%	无变动	0	0%
所有者权益	1	元	10000	10000	0	0%	无变动	0	0%
实收资本	1	元	10000	10000	0	0%	无变动	0	0%
资本公积	1	元	10000	10000	0	0%	无变动	0	0%
盈余公积	1	元	10000	10000	0	0%	无变动	0	0%
未分配利润	1	元	10000	10000	0	0%	无变动	0	0%

[illegible]

2

ERP系統

ERP-工資系統

a

內置廣東版+香港版計件基礎參數

b

可按需自定義工資公式

c

包含計件+計時模式+導入模式

d

系統自動計算工資

e

員工可手機查詢自己的工資

工资清单										
查询 2024-09-01 2024-09-21										
日期	工程单号	部件名称	项目	提报数	修正数	个人数	单价	计算金额	修正金额	差异金额
2024-09-04 19:02:02	MKN24081483	面	啤(坑)	4980	4980	4980	0.0800	448.40	448.40	
2024-09-03 17:31:55	MKN24080769	B面面纸	啤(双坑)	350	350	350	0.1000	50.00	50.00	计五百。
2024-09-03 17:31:22	MKN24080769	A面面纸	啤(双坑)	350	350	350	0.1000	100.00	100.00	计五百。
2024-09-03 16:01:25	MKN24080767	B面	啤(双坑)	770	770	770	0.1000	100.00	77.00	
2024-09-03 16:00:54	MKN24080767	A面	啤(双坑)	810	810	810	0.1000	150.00	131.00	
2024-09-03 10:49:32	MKN24080770	B面面纸	啤(双坑)	380	380	380	0.1000	50.00	50.00	计五百。
2024-09-03 10:48:55	MKN24080770	A面面纸	啤(双坑)	380	380	380	0.1000	100.00	100.00	计五百。
2024-09-02 19:52:39	MKN24080772	B面面纸	啤(双坑)	360	360	360	0.1000	50.00	50.00	计五百。
2024-09-02 19:52:01	MKN24080772	A面面纸	啤(双坑)	350	350	350	0.1000	100.00	100.00	计五百。
2024-09-02 16:25:25	MKN24080930	B面面纸	啤(双坑)	430	430	430	0.1000	50.00	50.00	计五百。
2024-09-02 16:24:45	MKN24080930	A面面纸	啤(双坑)	450	450	450	0.1000	100.00	100.00	计五百。
2024-09-02 11:51:46	MKN24081189	面	啤(坑)	540	540	540	0.0800	130.00	130.00	计壹千。
2024-09-02 09:49:28	MKN24080722	B面	啤(双坑)	860	860	860	0.1000	100.00	86.00	
小计				59476				¥ 7091.40	¥ 0.00	
合计				59476				¥ 7091.40	¥ 0.00	

零件	材料	個人工資計算清單														
2024-09-19 00:00:00 至 2024-09-20 23:59:59 請輸入關鍵字查詢 請輸入員工查詢 請輸入工單號查詢 非正常狀態 停工類型 金額為零 搜索 添加																
記錄數:633 工單數:272 完成數:2490231 校正數:2490231 金額:27758.02 最終金額:27758.02 員工人數:1650																
	人員	檢查	日期	工單號	審核狀態	產品名稱	零件名稱	工藝類型	加工類型	印圖	排產數量 完成數量	校正數量	計件單價	調整系數	計算金額	最終金額
正常	卜明來 加工車間	清夜	2024-09-20	MKN2409073 2	等待審核	杰克斯7240吊線	面	清夜(門卡盒快)	正常	—	386 400	400	0.006	1	2.4	2.4
				MKN2409056 1	等待審核	馬路5代彩盒	面	牛皮紙包裝	正常	正面	29694 14625	14625	0.43	1	31.82	31.82
異常	梁聯華 補金車間	包架組	2024-09-20	MKN2409039 0	等待審核	英雄學院18(O)雙彩盒	面	清夜(雙坑)打1.5孔	正常	正面	15802 15802	15802	0.012	1	189.62	189.62
				MKN2409049 1	等待審核	W059客戶(N-Tech)光敏彩盒(CF400A)	面	開口	正常	正面	1313 675	675	0.035	1	23.63	23.63
異常	黃玉紅 加工車間	補金手工	2024-09-20	MKN2409062 5	等待審核	304-02033900-06 小瓶	面	油皮+油孔 開孔膠水	正常	—	10100 10190	10190	0.042	1	427.98	427.98
				MKN2409062 6	等待審核	304-02028900-07 隔吸新	面	油皮+油孔 開孔膠水	正常	—	5058 5130	5130	0.042	1	215.46	215.46
異常	黃玉紅 補金車間	補金手工	2024-09-20	MKN2409023 1	等待審核	P78-彩盒 美國-Outdoor Tech, P78A, 黑色,01	面	粘貼頭	正常	正面	3073 407	407	0.026	1	10.58	10.58
				MKN2409076 5	等待審核	808彩盒	面	粘貼頭	正常	正面	1030 350	350	0.05	1	17.5	17.5
異常	黃玉紅 補金車間	2件全自動滾邊機金系列	2024-09-20	MKN2409006 5	等待審核	4020100989彩盒 山火版	面	開口	正常	正面	1010 493	493	0.04	1	19.72	19.72
				MKN2409050 0	等待審核	502000000225內卡	面	牛皮紙包裝	正常	正面	15418 8000	8000	0.43	1	34.4	34.4

2

ERP系統

ERP-成本系統

- a 開單自動計算 計畫成本
- b 生產過程監視系統自動抽取真實成本
- c 精確計算毛利潤
- d 精確計算淨利潤
- e 對比計算業務，工程，生產的成本達標率
- f 真正實現一單一成本，一單一核算
- g 全自動計算，不需人工，結果精確

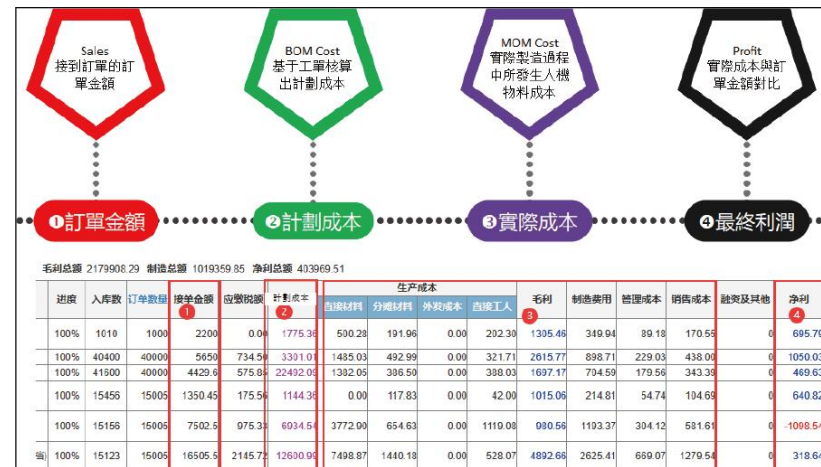

316 毛利總額 3555580.5700 淨利總額 810053.6700

訂單總額	總金額	直接材料	分攤材料	外發成本	直接工人	毛利	製造費用	管理成本	銷售成本	融資及其他	淨利
480	62.4	605.23	10.68	4.24	68.23	28.53	45.00	4.34	447.85		
5992	778.56	2283.68	245.64	0.00	794.43	1978.29	851.70	356.18	561.80	54.22	155.38
4885	635.05	1770.81	200.26	0.00	568.03	1718.85	694.36	290.39	458.01	44.20	231.90
3920	509.6	1633.37	160.70	0.00	11.71	1664.62	557.19	233.02	367.54	35.48	411.41
1792	232.56	504.29	73.46	0.00	267.75	713.54	254.71	106.52	168.02	16.22	168.07
1489	193.57	197.06	61.84	52.45	548.00	444.68	211.44	88.51	139.61	13.48	8.58
884	75.92	354.79	23.94	0.00	2.76	126.89	83.00	34.72	54.76	5.28	51.08
18792	2442.96	5431.61	770.37	206.88	1324.30	8615.80	2671.06	1117.03	1761.92	170.65	2895.71
2960	384.8	1518.44	121.35	0.00	596.00	385.35	420.73	175.95	277.53	28.78	-515.04
1260	163.8	1230.76	51.66	0.00	8.53	-194.75	175.99	74.89	118.14	11.40	-518.27
3569	463.07	1086.11	146.31	0.00	7.24	1864.87	507.30	212.14	334.62	32.30	778.50
9186	1194.18	3982.99	376.58	0.00	818.55	2613.70	1395.68	546.03	861.27	83.12	17.58
20205	2626.65	9613.74	828.31	0.00	789.82	6346.48	2871.92	1201.05	1894.39	182.84	196.28
1850	249.5	625.84	75.84	0.00	281.74	819.28	262.96	109.97	173.45	16.74	56.16
1973.16	0	511.34	80.89	80.81	257.27	1043.55	260.46	117.20	185.00	17.85	443.04
4221	548.73	1705.23	173.04	0.00	362.03	1431.37	588.97	250.91	395.75	38.19	146.54
8740	1136.2	2790.53	358.30	0.00	649.76	3805.21	1242.30	519.53	819.45	79.09	1144.85
10657.5	1385.475	3130.81	436.91	525.00	336.80	4842.51	1514.85	633.51	999.23	96.44	1598.40

MAXSYS 工單成本分析表

付運方式	自取	客戶名稱	MaxSys Technology Limited	產品名稱	W970P彩盒(天地盒)-M5	訂單數量	1050.00	ItemMaster	ALD-B0-PCB-46362-B0	生產單號	QV230902657	接單金額	10657.5	報價金額	000000	3791.51	成本金額	8252.33	利潤額	1019.7	利潤率	9.6%
紙料成本	2632.82	部件名稱	157g雙面銅紙_889*1194	物料資訊	508*546	717.00	1.024899	734.85	天地盒面紙	157g雙面銅紙_787*1092	460*705	750.00	0.825749	619.31	天地盒單黑	1200g單面黑_662*838	418*632	591.00	2.163653	1278.66	輔料成本	698.46
分攤物料	0.00	物料種類	258:總計價值: 472146.079789分攤比例: 0.0665368	需要費數	0.066537	698.46	模具成本	0.00														

2

ERP系統

ERP-APS系統

a

支持交期順推算法

b

支持訂單複期逆向演算法

c

自動計算，標注完成要求期

d

計算生成工序生產壓力預測

e

異常情況，第一時間預警

產品名稱	工單下達	工單完成	入庫數量	當前位置	進度	延期	1.印刷	2.過版/油	3.燙金/壓印	4.裁	5.啤	6.粘盒	7.裝訂	8.成品
戶戶盒E CO 膠版彩色 DR	<input type="checkbox"/>	<input type="checkbox"/>	0	完成	43%	0	2024/9/16	2024/9/17		2024/9/18	2024/9/19	2024/9/20		
由E CO 膠版彩色/CE505A	<input type="checkbox"/>	<input type="checkbox"/>	0	完成	35%	0	2024/9/16	2024/9/17		2024/9/18	2024/9/19	2024/9/20		
由E CO 膠版彩色/CEB435A	<input type="checkbox"/>	<input type="checkbox"/>	0	完成	33%	0	2024/9/16	2024/9/17		2024/9/18	2024/9/19	2024/9/20		
T1200 封套	<input type="checkbox"/>	<input type="checkbox"/>	0	完成	31%	1	2024/9/16	2024/9/17		2024/9/18	2024/9/19	2024/9/20		
-2006	<input type="checkbox"/>	<input type="checkbox"/>	0	完成	8%	2	2024/9/16	2024/9/17		2024/9/18	2024/9/19	2024/9/20		

企業生產壓力預測										
查詢時間 2024-09-20										
部門	班組	工序	已排單數	已排數量	已排工時	未排單數	未排數量	未排工時	總單數	總數量
印刷車間	製版組	拼版+CTP	51	57	3.32	89	189	11.24	0	246
			51	67	3.32	89	189	11.24	0	246
		印刷	108	32345	8.31	2	0	0	32345	8.31
	印刷組	印刷+曬版+曬油	6	20620	0.56	0	0	0	20620	0.56
		印刷+曬版+光	1	120	0.76	0	0	0	120	0.76
		印刷+曬版+光	115	53085	9.63	2	0	0	53085	9.63
	切紙組	切白料	88	199413	8.96	0	0	0	199413	8.96
			88	199413	8.96	0	0	0	199413	8.96
			254	252595	21.93	91	189	11.24	0	252744
			254	252595	21.93	91	189	11.24	0	252744
裝訂車間	切裝半成品/成品	切平裝成品	9	54568	4.23	1	0	0	54568	4.23
		切書	0	0	0	7	39128	0	39128	0
		切半裝成品	0	0	0	23	108044	0	108044	0
		印後切-裁刀	0	0	0	22	50226	1.55	50226	1.55
	折頁組	折頁(書刊)	17	91968	32.81	0	0	0	91968	32.81
		折頁(雜誌)	28	74633	10.46	1	0	0	74633	10.46
		折頁(書刊)	5	26646	5.83	0	0	0	26646	5.83
		折頁(書刊)2	2	9530	3.34	0	0	0	9530	3.34
	裝訂組	裝訂	52	202779	52.46	1	0	0	202779	52.46
		裝訂	22	128757	88.01	0	0	0	128757	88.01
	金線包裝	包裝(裝訂)	22	128757	88.01	0	0	0	128757	88.01
		包裝(裝訂)	54	405133	202.57	0	0	0	405133	202.57
			54	405133	202.57	0	0	0	405133	202.57
啤機組	啤機組	啤(卡)	137	791237	347.27	54	197396	1.55	0	988635
		啤(卡)	81	103344	131.07	21	311	2.39	103955	133.46
		啤(卡)	7	703	0	0	0	0	703	0
		啤(卡)	8	24716	41.39	1	0	0	24716	41.39
		啤(卡)	153	759179	500.26	33	6791	11.24	364970	511.5
		啤(雙抗)	9	17458	38.32	0	0	0	17458	38.32
		啤(雙抗)	13	50036	24.85	1	0	0	50036	24.85
		啤(雙抗)	4	2583	8.24	1	0	0	2583	8.24
		啤(卡)	4	379	3.47	1	0	0	379	3.47
		啤(卡)	7	2067	15.59	2	0	0	2067	15.59

即將生產誤期										
1.印刷	MKN24090894	POORD065772	W699客戶內盒/Anyprint膠版彩色/C4096A-	2024-09-20	0					
1.印刷	MKN24090895	POORD065772	W971-BY專用客戶內盒/Anyprint膠版彩色/CE505A	2024-09-20	0					
1.印刷	MKN24090896	JXY1-PO240900157	61031077說明書	2024-09-20	0					
1.印刷	MKN24090897	SR-242500A1824120	CX001 AK7065彩色 MK910-N95DS2 1.2版本	2024-09-20	0					
1.印刷	MKN24090898	SR-242500A1824120	CX002 F7065彩色 MK910-N95DS2 (1.2版本)	2024-09-20	0					
1.印刷	MKN24090901	PO新卡	松谷盲盒第二季 PDO盒_20240918_高亮版_OP	2024-09-20	0					
1.印刷	MKN24090902	PO新卡	松谷盲盒第二季 小彩盒_20240918_高亮版_OP_English	2024-09-20	0					
1.印刷	MKN24090903	332-240912036	120彩色(天地盒)	2024-09-20	0					
1.印刷	MKN24090904	SZY1-PO240900751	60010756彩色	2024-09-20	0					
1.印刷	MKN24090879	CAI2024091415	6928#(72482)吸墨彩卡	2024-09-20	0					
					0	完成	7%	2024/9/15	2024/9/15	20
					0	完成	7%	2024/9/15	2024/9/15	105

2

ERP系統

ERP-大客戶介面集成 / 驗廠系統 / 財務風險系統

a

擅長於大企業API對接,如AG,美的,新寶,SAP等

b

通過數據管理滿足企業不同模式的驗廠審計所需

c

通過數據管理技術協助企業規避政府財務審計風險

<API>

<DB>

2

ERP系統

ERP-Dashboard / 企業醫生

a 內置120個重要管理指標

b Dashboard分類展示結果

c 自由配置管理指標target

d 自動計算企業管理得分

e 分析得分低項進行改善

3

MES系統

MES核心系統 / 數據採集系統 / 智慧大屏系統 / IoT連接

a 核心系統連接ERP

b 大數據分析系統

c 設備數據採購

d 智慧大屏系統

e 物聯網硬體及網關

3

MES系統

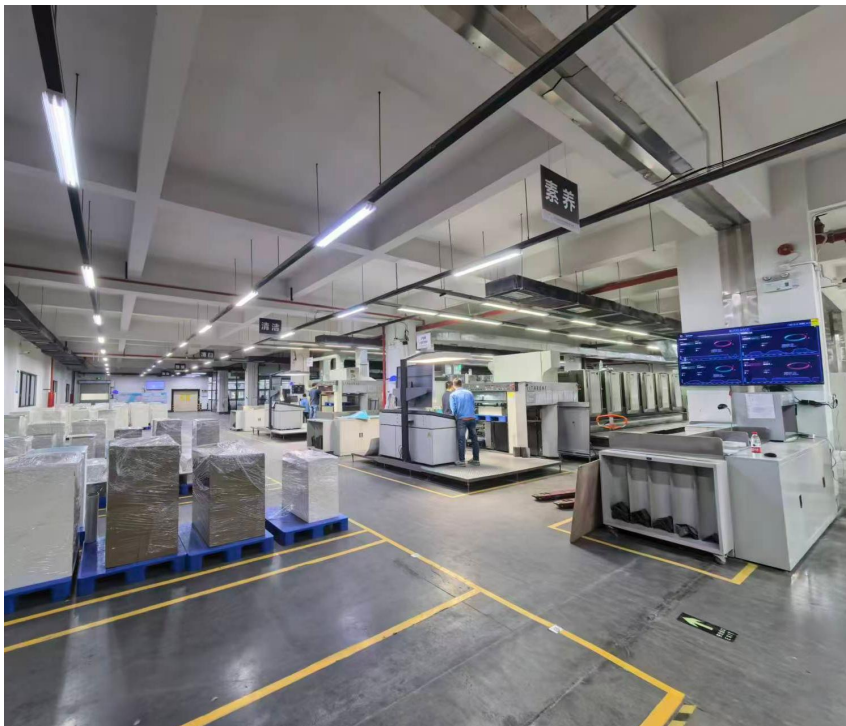

3

MES系統

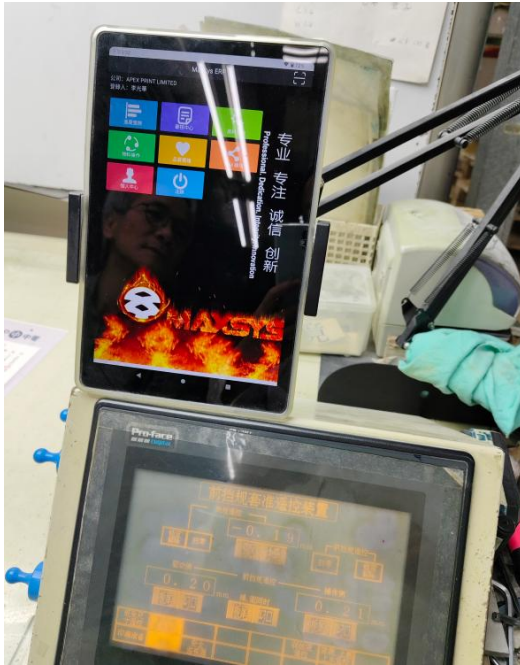

3

智能倉庫系統WMS

條碼低成本解決方案

- a 車間地標條碼定位
- b PDA掃描貨品碼/地標碼
- c PDA快速轉移
- d 集成系統快速定位

MaxSysApp erpmobile.maxhelp.cn	
扫码结果【BP-355...	
分纸 (1版)	5326
切白料 (1版)	5326
印刷 (3版)	5116
喷码 (1版)	5180

MaxSysApp erpmobile.maxhelp.cn	
扫码结果【BP-355...	
分纸 (1版)	5326
切白料 (1版)	5326
印刷 (3版)	5116
喷码 (1版)	5180

3

智能倉庫系統WMS

條碼低成本解決方案

- a 車間地標條碼定位
- b PDA掃描貨品碼/地標碼
- c PDA快速轉移
- d 集成系統快速定位

MaxSysApp erpmobile.maxhelp.cn		
扫码结果【BP-355...		
分纸 (1版)		5326
切白料 (1版)		5326
印刷 (3版)		5116
喷码 (1版)		5180
局部压纹 (1版)		5066
烫哑金 (1版)		5049
击凸 (1版)		5196
啤-普通 (1版)		5195
清废-化妆品盒 (1版)		31170
选盒 (1版)		30400
机粘盒 (2版)		30400
扫码转移		

MaxSysApp erpmobile.maxhelp.cn		
扫码结果【BP-355...		
分纸 (1版)		5326
切白料 (1版)		5326
印刷 (3版)		5116
喷码 (1版)		5180
局部压纹 (1版)		5066
烫哑金 (1版)		5049
击凸 (1版)		5196
报产信息		
报产人	肖松青(33.00%); 李长春(33.00%); 石雄海(34.00%);	
开始时间	2025-12-10 06:49:25	
完成时间	2025-12-10 07:31:16	
卡板/货板	第1版	
存放位置	三楼线边仓-C3	
排产数	5116	
报产数	2000	
不良数	0	

3

智能倉庫系統WES

高效自動化方案

- a IoT設備：邊緣網關/智能晶片
- b 流通倉庫，卡版晶片
- c 位置跟蹤，時時定位
- d 集成ERP，找貨方便

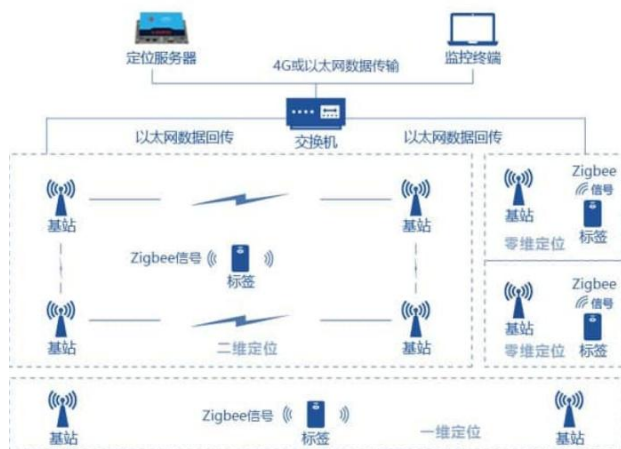

3

智能倉庫系統WES

倉庫執行系統

- a 自研邊緣網關/高精定位晶片
- b 自研WES系統，集成ERP系統
- c 動態時時跟蹤貨物位置
- d 手機微信快速查詢定位

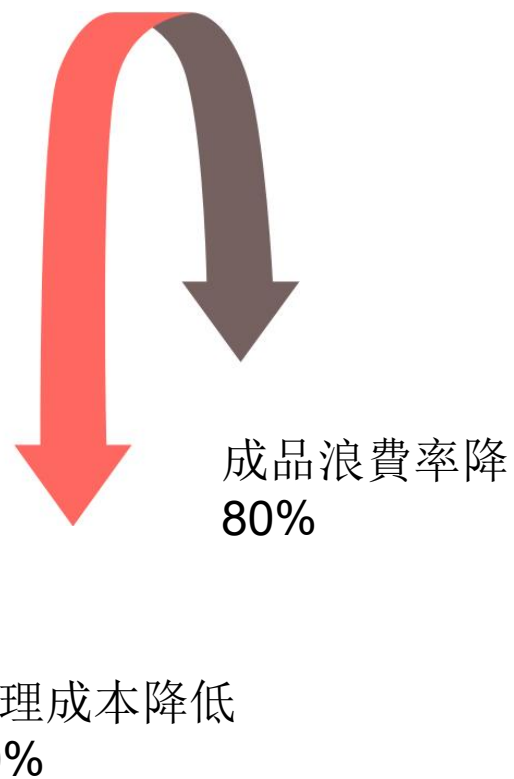
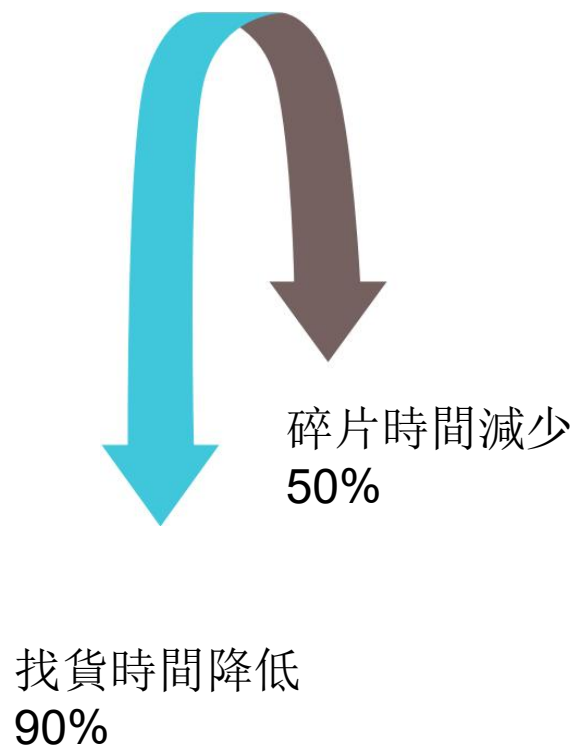

4

印前自動化-MSP

- a 印前自動化MSP核心
- b 預檢系統
- c 自動優化
- d 異形拼版
- e 基礎拼版(書刊)
- f 基礎拼版(合版)
- g RIP集成
- h 對比檢查模組
- i 數字資產管理系統

4

印前自動化-MSP

MSP核心

- a 管理作業，導入 或者 創建作業
- b 制定管理多個“作業流程Agent”
- c 控制作業按指定的“作業流程”執行
- d 過程數據收集，異常情況彙報
- e 驅動並指揮各工作組件(Worker)
- f 標準API同各系統交互數據
- g 支持集成訂單系統及ERP，MIS系統
- h 支持各OS系統，支持多語言

Home	Preflight	Artwork	Imposition	Compare	RIP	Backup	Cloud	Tools
<input type="checkbox"/>	客戶名稱	訂單號	部件名稱	產品名稱	印色	用料	后加工	
<input type="checkbox"/>	American G...	C93-787724	223149-add...	QU2406000...	4,0,0,0	230g紙張類	燙金(通	
<input type="checkbox"/>	六六六	QU240600030	單張	QU2406000...	0,0,0,0	g	紙包+	
<input type="checkbox"/>	小王	QU240600029	精裝拉頁	QU2406000...	0,0,0,0	g	折頁(半	
<input type="checkbox"/>	HKD客戶	QU240600027	122折盒	QU2406000...	4,4,0,0	250g紙張類	毛邊交	
<input type="checkbox"/>	新客戶測試	QU240600023	單張	QU2406000...	0,0,0,0	g	紙包+	
<input type="checkbox"/>	鶴山市永盛...	QU240600021	單張	QU2406000...	4,4,0,0	160g紙張類	燙金(通	
<input type="checkbox"/>	奋发國際-賽...	QU240600019	122折盒	QU2406000...	4,0,0,0	450g紙張類	單面光	
<input type="checkbox"/>	鶴山市永盛...	QU240600017	單張	QU2406000...	4,4,0,0	160g紙張類	紙包+	
<input type="checkbox"/>	鶴山市永盛...	QU240600013	單張	QU2406000...	4,4,0,0	160g紙張類	紙包+	
<input type="checkbox"/>	鶴山市永盛...	QU240600012	單張	QU2406000...	4,4,0,0	160g紙張類	紙包+	
<input type="checkbox"/>	小麗專屬	QU240600006	單張	QU2406000...	4,0,0,0	200g紙張類	貼胶片	
<input type="checkbox"/>	鶴山市永盛...	QU240600005	單張	QU2406000...	4,0,0,0	200g紙張類	貼胶片	

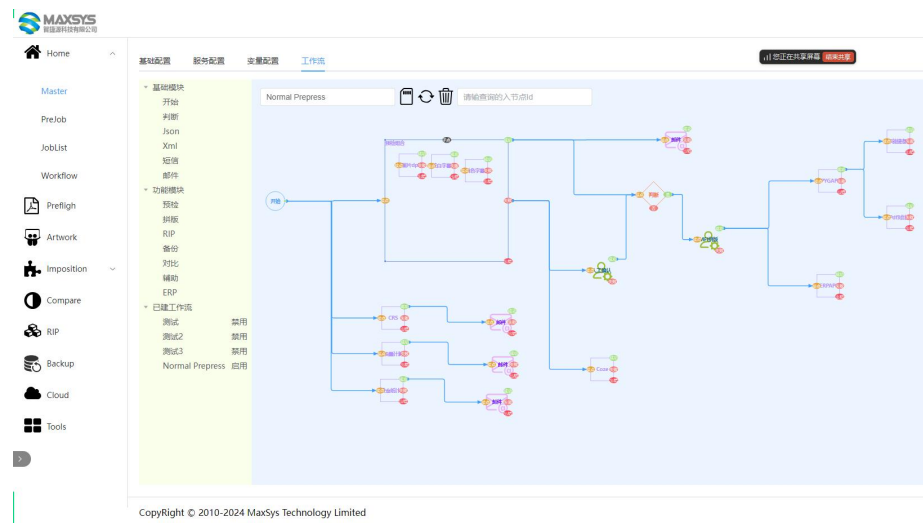

4

印前自動化-MSP

檔預檢

- a 支持超過40項的檔異常項檢查
- b 借助於AI完成傳統方式無法完成的功能
- c 支持熱檔夾方式，支持多線程
- d 可自動發送郵件及消息推送給客戶及業務

MAXSYS 智達源科技有限公司							
		繁體中文		test			
客戶名稱	訂單編號	處理方案	部件名稱	產品名稱	印色	報告	狀態
庆菱压铸公司	QU240700024	预检功能测试	单张	QU2407000...	4,4;0,	顯示報告	待預檢
小王	QU240700020	预检功能测试	坑盒裱纸	QU2407000...	0,0;0,	顯示報告	待預檢
六六六	QU240700036	预检功能测试	单张	QU2407000...	4,4;0,	顯示報告	預檢失敗

忽略		退回	
Success		Errors	
4		4	
		Warnings	
		0	
		Informations	
		0	
序號	預檢類型	記錄數	
1	图片dpi	2	
2	字体嵌入	2	
3	出血	2	
4	色彩空间	2	

報告		出血	
忽略			
TypeName	Message		
Errors	Bleed box is less than 8.50394 pt around crop box (22x on pages 1-22)		

4

印前自動化-MSP

报告总览

DemoArt_2807.pdf

序号	预检类型	错误类型	失败记录	警告记录	P 数
1	图遮字 2	警告	0	1	1

信息

Page:1

1:图遮字 2(遮字)

图片

图像遮文本

报告总览

DemoArt_2821.pdf

序号	预检类型	错误类型	失败记录	警告记录	P 数
1	文字与背景反差对比	警告	0	1	1

信息

Page:1

1:文字与背景反差对比(文本看不清)

图片

文字与背景颜色反差对比度检查, 根据WCAG标准判断
文字与背景颜色反差对比度检查, 根据WCAG标准判断
文字与背景颜色反差对比度检查, 根据WCAG标准判断

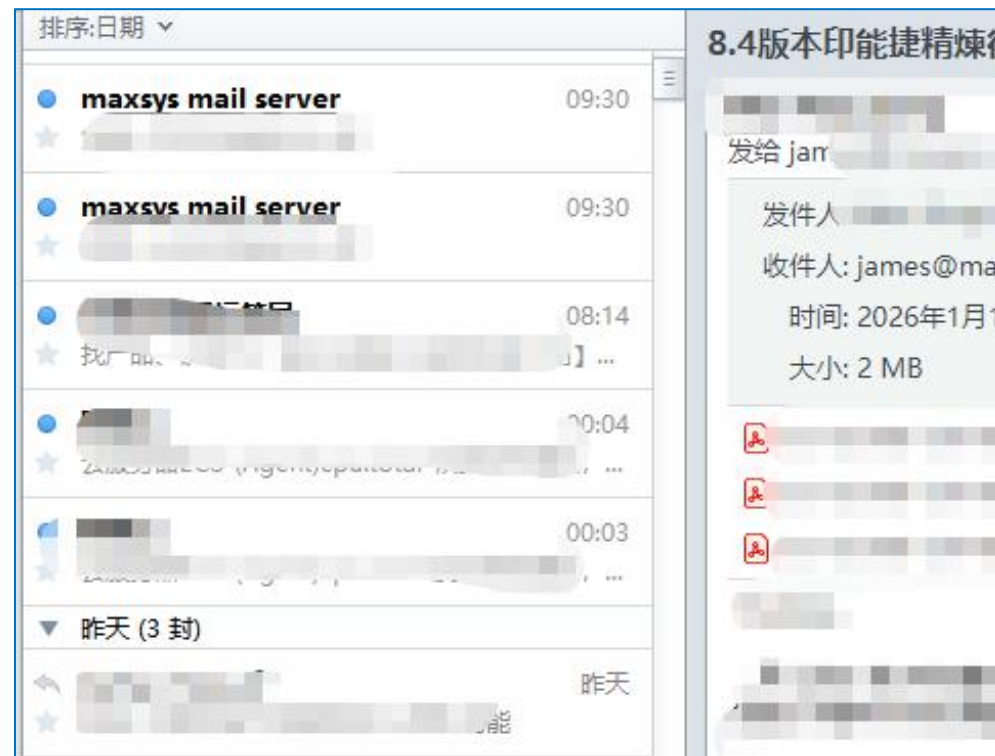
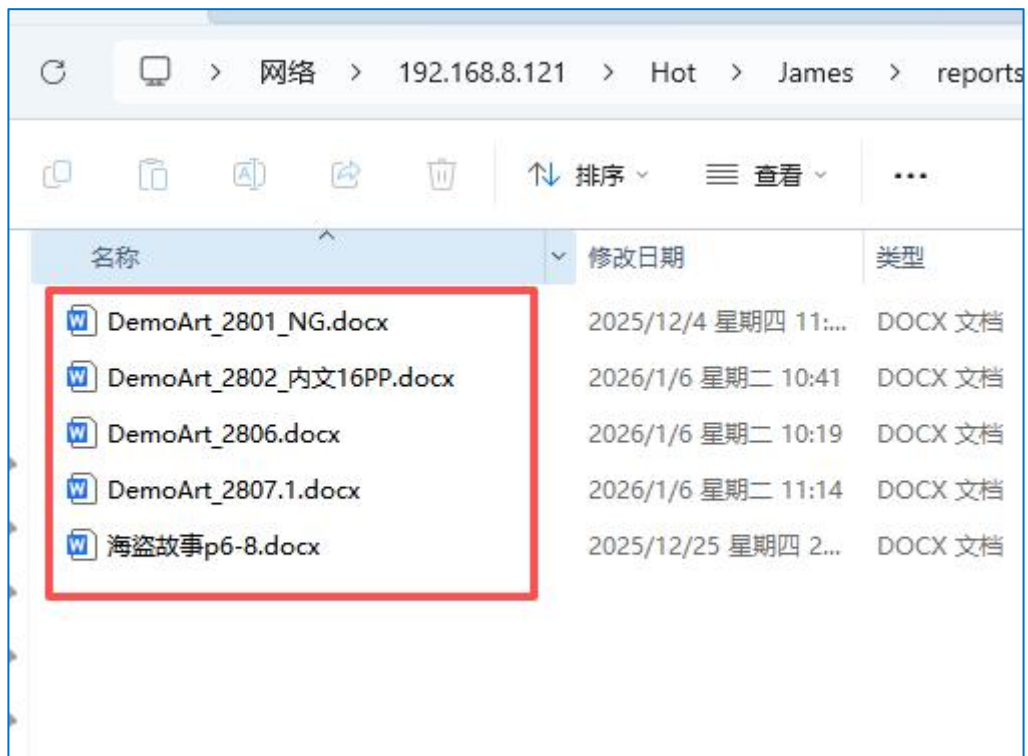

4

印前自動化-MSP

異形(不規則)拼版

- a 連接ERP/訂單系統/外部系統
- b 可CSV導入拼版
- c 可線下拉動PDF生成拼版
- d 自動描邊做模切線
- e 自動加出血
- f 自動計算比例拼版
- g 碎片訂單快速處理一鍵混拼快速出稿
- h 標準API可與ERP或其他系統連接

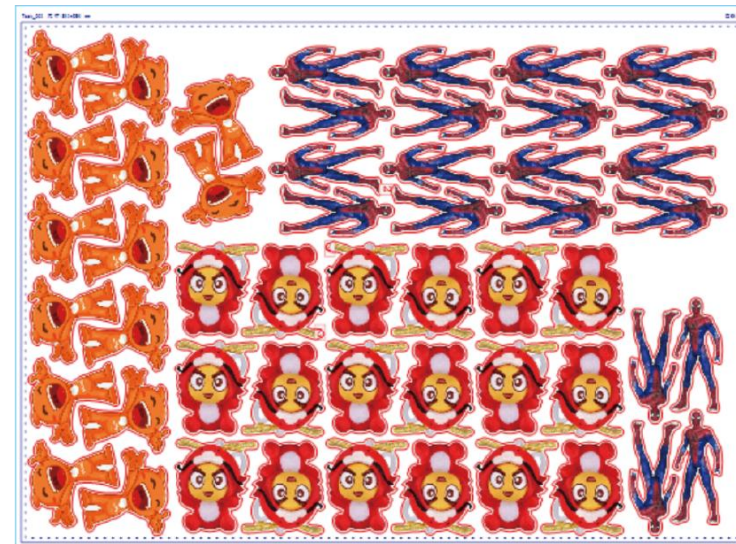

4

印前自動化-MSP

快速可變數據生成及拼版

a

自定義模版

b

導入CSV及EXCEL檔

c

自動生成檔

d

自動拼版及生成拼版PDF

e

結合自動流程直接列印

99100C(100).csv

XS/TP	1970554422961	\$	200
M/M	2072240402171	\$	7
L/G	2431781462671	\$	1520
XL/TG	2494075030621	\$	66
1	2372728598011	\$	5855
2	2372728598011	\$	300
3	2120641186601	\$	200
4	2797832052171	\$	200

当前业务功能/流程列表

...	功能/流程名称	执行后暂停	启用	执行条件	执行模式	状态
	原件操作 选奇数行	<input type="checkbox"/>	<input type="checkbox"/>	全部	自动	未执行
	矩形折手	<input type="checkbox"/>	<input checked="" type="checkbox"/>	全部	自动	已执行
	原件操作 选偶数行	<input type="checkbox"/>	<input type="checkbox"/>	全部	自动	未执行
	矩形连拼	<input type="checkbox"/>	<input type="checkbox"/>	全部	自动	未执行
	原件操作 按序号选择	<input type="checkbox"/>	<input type="checkbox"/>	全部	自动	未执行
	排版生成PDF	<input type="checkbox"/>	<input checked="" type="checkbox"/>	全部	自动	未执行
	导出打印文件	<input type="checkbox"/>	<input checked="" type="checkbox"/>	全部	自动	未执行

4

印前自動化-MSP

全自動流程拼版列印

- a 連接ERP/訂單系統/外部系統
- b 可CSV導入拼版
- c 設置自動化模版
- d 設置自動化流程
- e 連接數據印表機自動列印
- f 實現無人值守作業

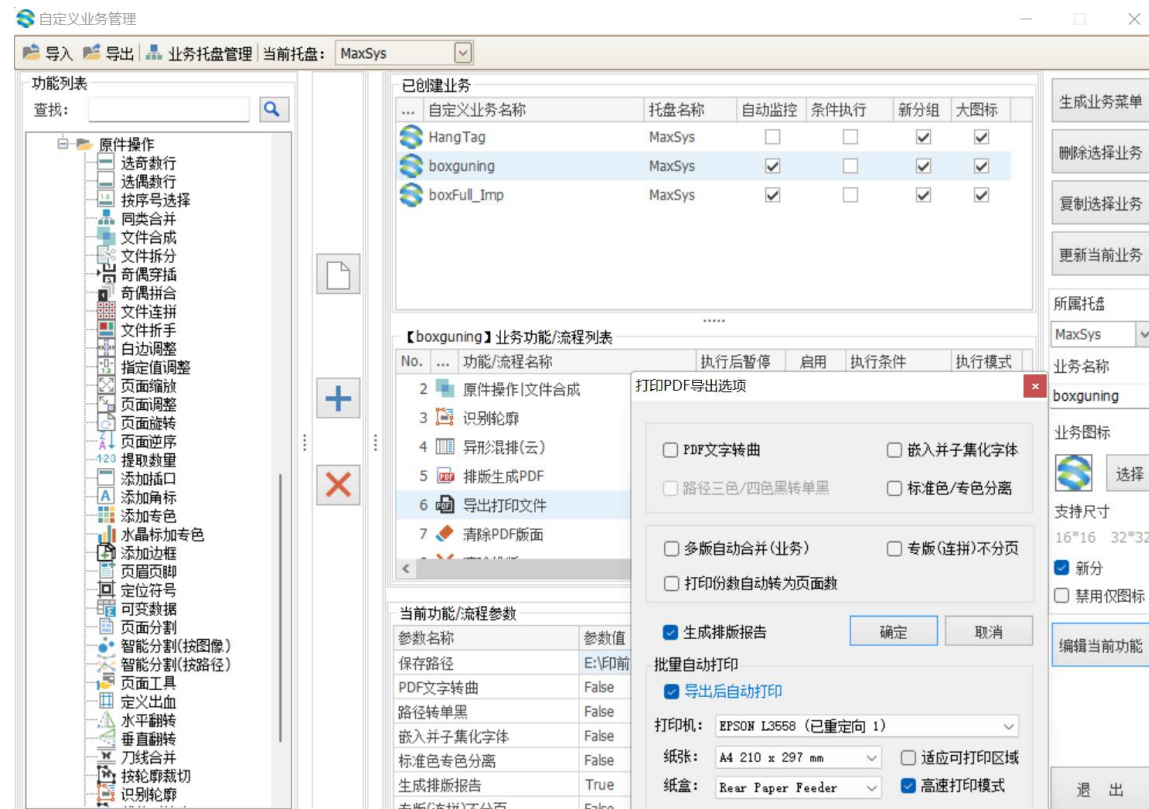

4

印前自動化-MSP

基礎拼版(書刊)

- a 連接ERP/訂單系統/外部系統
- b 可線下拉動PDF生成拼版
- c 設置多種紙張，機型，針裝方式
- d 不需要開格(tpl/pjtf等)
- e 一鍵提交實現全自動拼版
- f 一鍵生成RIP作業(如印能捷)
- g 解決所有印前自動化最具風險安全問題(不對PDF進行操作)
- h 標準API可與ERP或其他系統連接

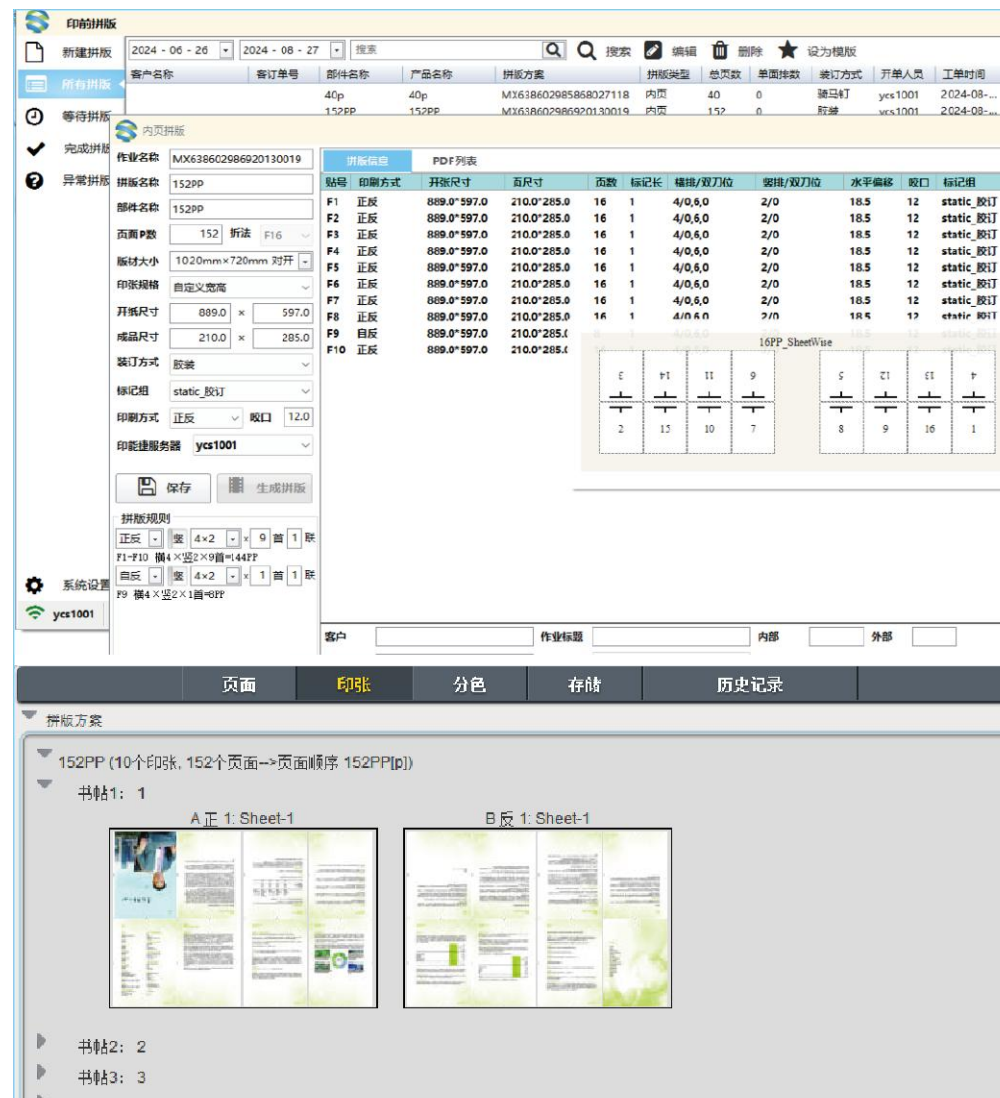

4

印前自動化-MSP

基礎拼版(合版)

- a 連接ERP/訂單系統/外部系統
- b 可CSV導入拼版
- c 可線下拉動PDF生成拼版
- d 不同數量自動計算
- e 自動計算排位拼版
- f 可人手調位
- g 自動發送給RIP生成作業

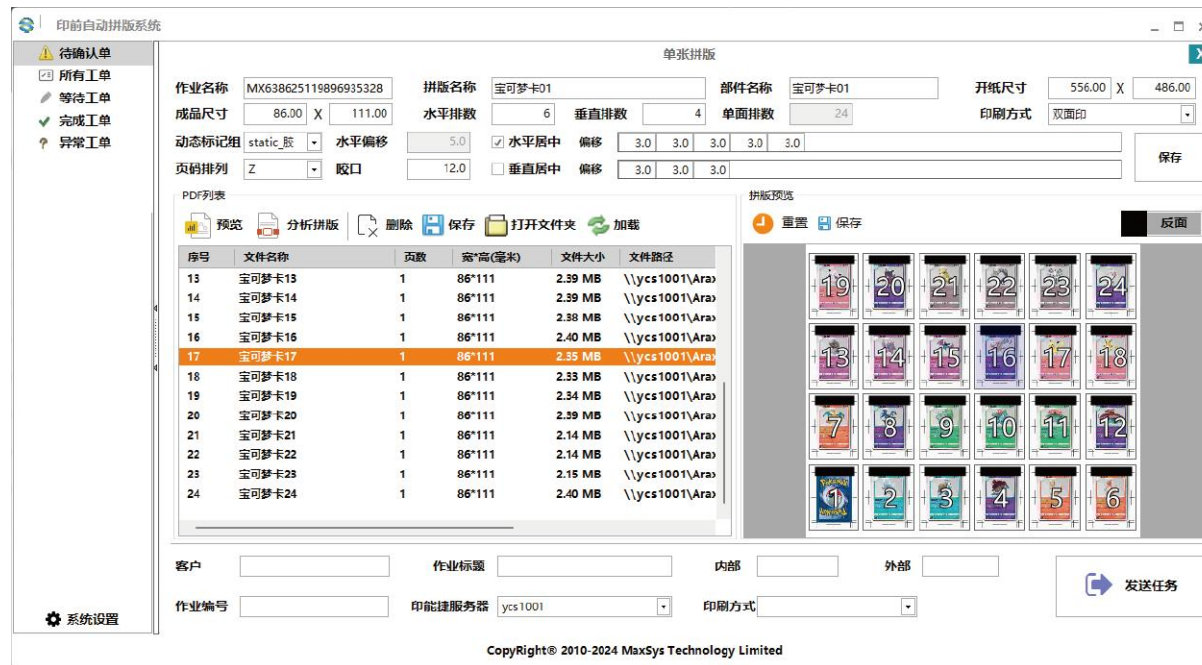

印前自動拼版系統

單張拼版

作業名稱: MX638625119896935328 拼版名稱: 寶可夢卡01 部件名稱: 寶可夢卡01 開紙尺寸: 556.00 X 486.00

成品尺寸: 86.00 X 111.00 水平排數: 6 垂直排數: 4 單面排數: 24 印刷方式: 雙面印

動態標記組: static_組 水平偏移: 5.0 ☒ 水平居中 偏移: 3.0 3.0 3.0 3.0 3.0

頁碼排列: Z 版口: 12.0 ☐ 垂直居中 偏移: 3.0 3.0 3.0

PDF列表

序號	文件名稱	頁數	寬*高(毫米)	文件大小	文件路徑
13	寶可夢卡13	1	86*111	2.39 MB	\\ycs1001\Ara
14	寶可夢卡14	1	86*111	2.39 MB	\\ycs1001\Ara
15	寶可夢卡15	1	86*111	2.38 MB	\\ycs1001\Ara
16	寶可夢卡16	1	86*111	2.40 MB	\\ycs1001\Ara
17	寶可夢卡17	1	86*111	2.35 MB	\\ycs1001\Ara
18	寶可夢卡18	1	86*111	2.33 MB	\\ycs1001\Ara
19	寶可夢卡19	1	86*111	2.34 MB	\\ycs1001\Ara
20	寶可夢卡20	1	86*111	2.39 MB	\\ycs1001\Ara
21	寶可夢卡21	1	86*111	2.14 MB	\\ycs1001\Ara
22	寶可夢卡22	1	86*111	2.14 MB	\\ycs1001\Ara
23	寶可夢卡23	1	86*111	2.15 MB	\\ycs1001\Ara
24	寶可夢卡24	1	86*111	2.40 MB	\\ycs1001\Ara

拼版預覽

客戶: 作業標題: 內部: 外部: 發送任務

作業編號: 印能捷服務器: ycs1001 印刷方式: 雙面印

Copyright © 2010-2024 MaxSys Technology Limited

4

印前自動化-MSP

RIP集成

a

集成印能捷

b

所有檔處理交印能捷執行

c

驅動，回調，監控

d

安全，高效，穩定

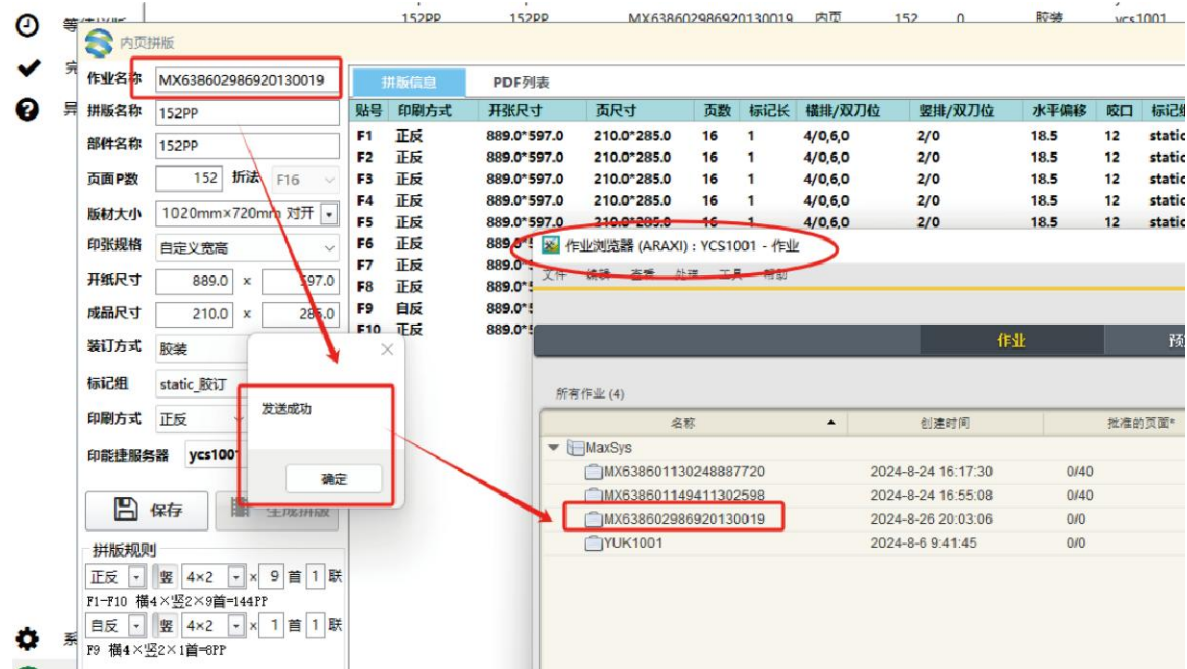

5

工具產品

CRS檔內容合規性審核系統

- a 內置齊全的符合法規的敏感詞
- b 小語種自動翻譯並檢測
- c 可檢測圖片、文字、地圖的合規性
- d 導出結果，可發郵件通知
- e 熱檔夾共用運用，不限用戶
- f 可對接印前流程全自動化處理
- g 標準API可與ERP集成

5

工具產品

InkCalc 油墨計算工具

- a 直接解析PDF檔計算
- b 處理速度快，支持單P多P檔
- c 導出結果，可發郵件通知
- d 熱檔夾共用運用，不限用戶
- e 可對接印前流程全自動化處理
- f 結果精確，解決右圖7大問題
- g 一年可節省數十數百萬費用
- h 標準API可與ERP系統集成

MAXSYS 全印油墨計算系統

Limited: Unlimited 客戶參數: 44.00 歷史性頁數: 22 為您檢測出問題: 0

計算日期: 2024年 8月21日 10:00 生產數量: 10000

文件名稱	印刷	顏色	紙張	印刷類型	生產數量	重量 (kg)	面積 (m²)	g/m²
299975-0-5_116709-FAC-10set.pdf	1	Black	Coated	Offset(normal)	10000	0.58	4	1.6588
299975-0-5_116709-FAC-10set.pdf	1	Cyan	Coated	Offset(normal)	10000	1.7	11	1.7857
299975-0-5_116709-FAC-10set.pdf	1	dc	Coated	Offset(normal)	10000	4.75	33	1.6588
299975-0-5_116709-FAC-10set.pdf	1	DEBOSS B	Coated	Offset(normal)	10000	0	0	1.6588
299975-0-5_116709-FAC-10set.pdf	1	Emboss	Coated	Offset(normal)	10000	3.02	21	1.6588
299975-0-5_116709-FAC-10set.pdf	1	Gold Foil	Coated	Offset(normal)	10000	0.14	1	1.6588
299975-0-5_116709-FAC-10set.pdf	1	Magenta	Coated	Offset(normal)	10000	2.75	18	1.7857
299975-0-5_116709-FAC-10set.pdf	1	Yellow	Coated	Offset(normal)	10000	2.75	18	1.7857
299975-0-5_116709-FAC-10set.pdf	1	Black	Coated	Offset(normal)	10000	0.58	4	1.6588
299975-0-5_116709-FAC-10set.pdf	1	Cyan	Coated	Offset(normal)	10000	1.7	11	1.7857
299975-0-5_116709-FAC-10set.pdf	1	dc	Coated	Offset(normal)	10000	4.75	33	1.6588
299975-0-5_116709-FAC-10set.pdf	1	DEBOSS B	Coated	Offset(normal)	10000	0	0	1.6588
299975-0-5_116709-FAC-10set.pdf	1	Emboss	Coated	Offset(normal)	10000	3.02	21	1.6588
299975-0-5_116709-FAC-10set.pdf	1	Gold Foil	Coated	Offset(normal)	10000	0.14	1	1.6588
299975-0-5_116709-FAC-10set.pdf	1	Magenta	Coated	Offset(normal)	10000	2.75	18	1.7857
299975-0-5_116709-FAC-10set.pdf	1	Yellow	Coated	Offset(normal)	10000	2.75	18	1.7857

1. 數據庫手冊
2. 操作手冊
3. 產品簡介

Core version: 202406

5

工具產品

燙金面積燙金料計算工具

a

快速分析PDF列出燙金資訊選擇

b

解析計算燙金色塊資訊

c

按標準計算燙金版尺寸

d

支持跳步/直拉模式計算

e

按標準計算燙金料用量

f

快速預估成本及預訂購物料

g

API與ERP系統集成數據

燙金面積燙金料計算工具

Limited: Unlimited 账户余额: 44.00 历史检测页数: 22

计算日志 热文件夹

清除记录 30 天前 生产数量 10000

时间 2024年 8月21日 - 2024年 9月22日 关键字 搜索 Offset(normal) Coated

檔案名稱	頁面	顏色	燙金工序	燙金色塊	燙金淨尺寸	燙金面積 (平方釐米)	燙金面積 (平方英寸)
299975-0-5_116709-FAC-10set.pdf	1	Black					
299975-0-5_116709-FAC-10set.pdf	1	Cyan					
299975-0-5_116709-FAC-10set.pdf	1	Magenta					
299975-0-5_116709-FAC-10set.pdf	1	Yellow					
299975-0-5_116709-FAC-10set.pdf	1	PANTONE Green C					
299975-0-5_116709-FAC-10set.pdf	1	PANTONE 219 C					
299975-0-5_116709-FAC-10set.pdf	1	PANTONE Orange 021 C					
299975-0-5_116709-FAC-10set.pdf	1	DEBOSS B					
299975-0-5_116709-FAC-10set.pdf	1	Emboss					
299975-0-5_116709-FAC-10set.pdf	1	Gold Foil	✓	1	76*145	110	1.7
					140*68	95	1.5
					205*37	76	1.2
					55*68	37	0.6
299975-0-5_116709-FAC-10set.pdf	1	Silver Foil	✓	4	90*90	81	1.6

1. 管理員手冊
2. 操作手冊
3. 產品簡介

清除日志(按时间) 清除日志 导出 发送邮件 汇总

Copyright © 2010-2024 MaxSys Technology Limited Application version: 5.0 Core version: 202409

燙金紙開料(直拉)
生產數量: 16510

檔案名稱	頁面	顏色	燙金	燙金 色數	燙金 淨尺寸	燙金料 尺寸	行機 米數	建議 卷寬	分切條數 (理論)	分切條數 (實用)	整卷所 需長度	卷數 (120m)每卷	卷數 (240m)每卷
299975-0-5_116709-FAC-10set	1	Gold Foil	✓	1/1	76*145	96*148	2443	640	6.67	6	407	3.39	1.70
299975-0-5_116709-FAC-10set	1	Silver Foil	✓	1/4	140*68	160*71	1172	640	4.00	4	293	2.44	1.22
299975-0-5_116709-FAC-10set	1	Silver Foil	✓	2/4	205*37	225*40	660	640	2.84	2	330	2.75	1.38
299975-0-5_116709-FAC-10set	1	Silver Foil	✓	3/4	55*68	75*71	1172	640	8.53	8	147	1.22	0.61
299975-0-5_116709-FAC-10set	1	Silver Foil	✓	4/4	90*90	110*93	3186	640	5.82	5	637	5.31	2.66

5

工具產品

模切(啤版)計算工具

a 快速分析PDF計算模切版資訊

b 刀線長度

c 壓線長度

d 孔位數量

e 底板木板面積

f 快速預估成本

g API與ERP系統集成數據

5

工具產品

PDF對比工具

- a 兩份PDF快速對比找出差異
- b 將差異點high light顯示
- c 優化型ABS演算法處理速度快
- d 支持自動模式，Hotfolder模式
- e 服務端提供標準API

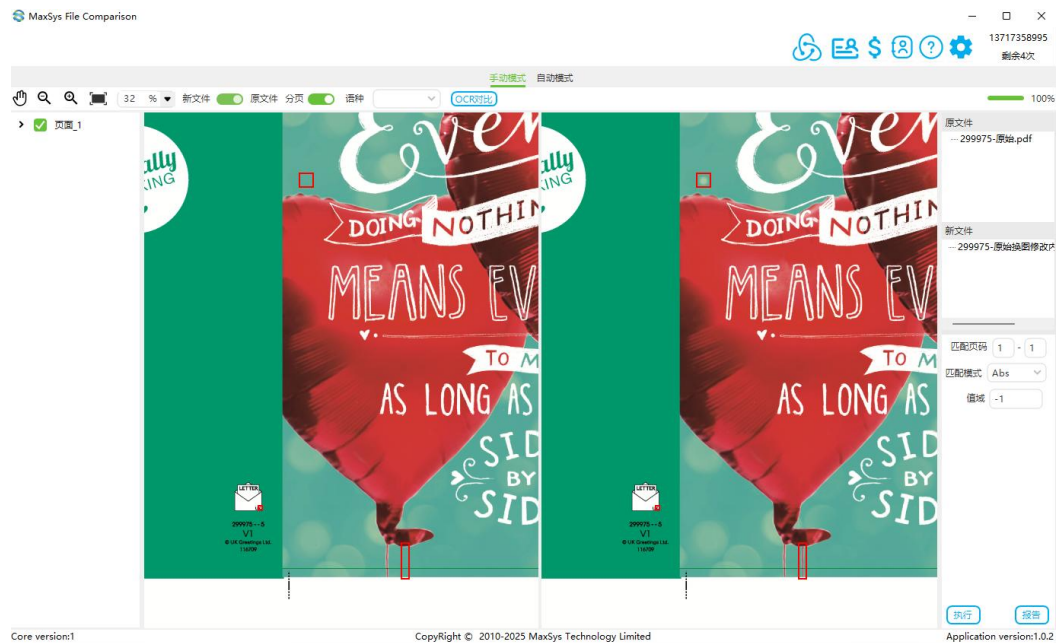

5

工具產品

高速傳檔及審批系統

a

高速TCP/UDP/FTP協議

b

客戶端可集成報價及落單平臺

c

客戶端對接ERP直接下單

d

客戶端對接印前自動化流程

e

服務端內置預檢系統

f

服務端提供標準API

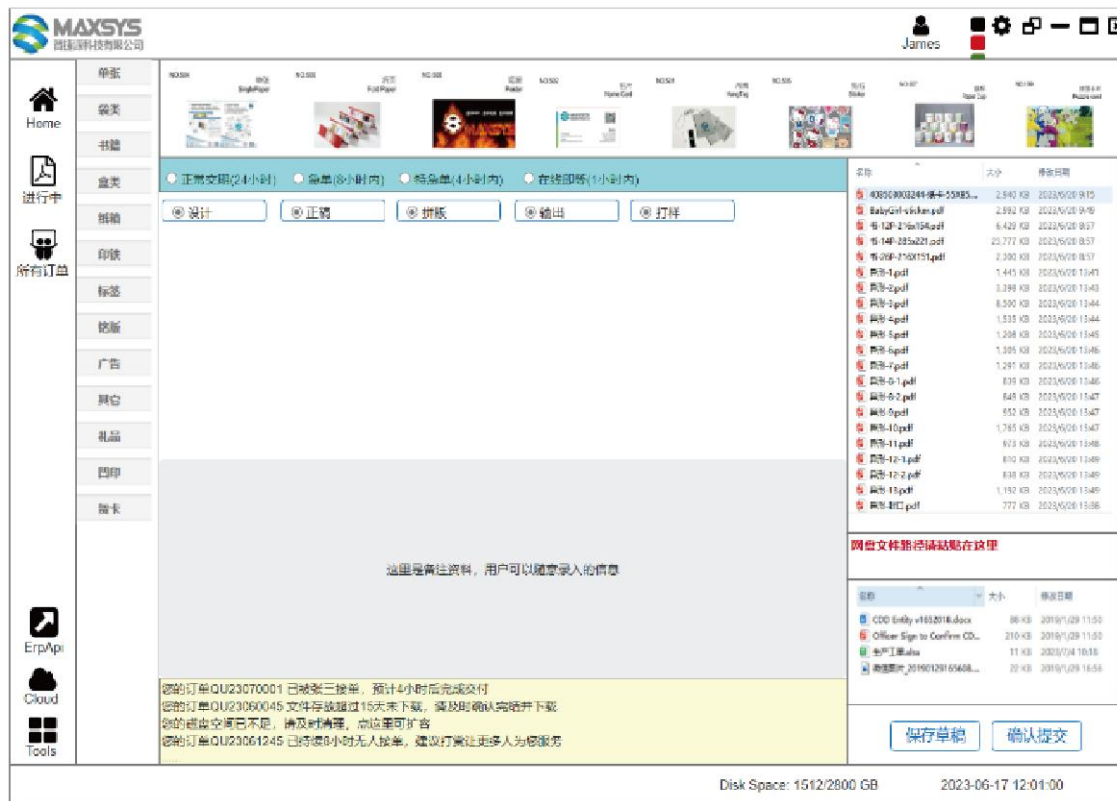

6

Lite ERP

支持 雲端/本地

a

支持多種語言

b

支持電腦端及移動端

c

功能齊全，操作簡單

d

滿足絕大多數小微企業所需

e

適用小型、微型企業

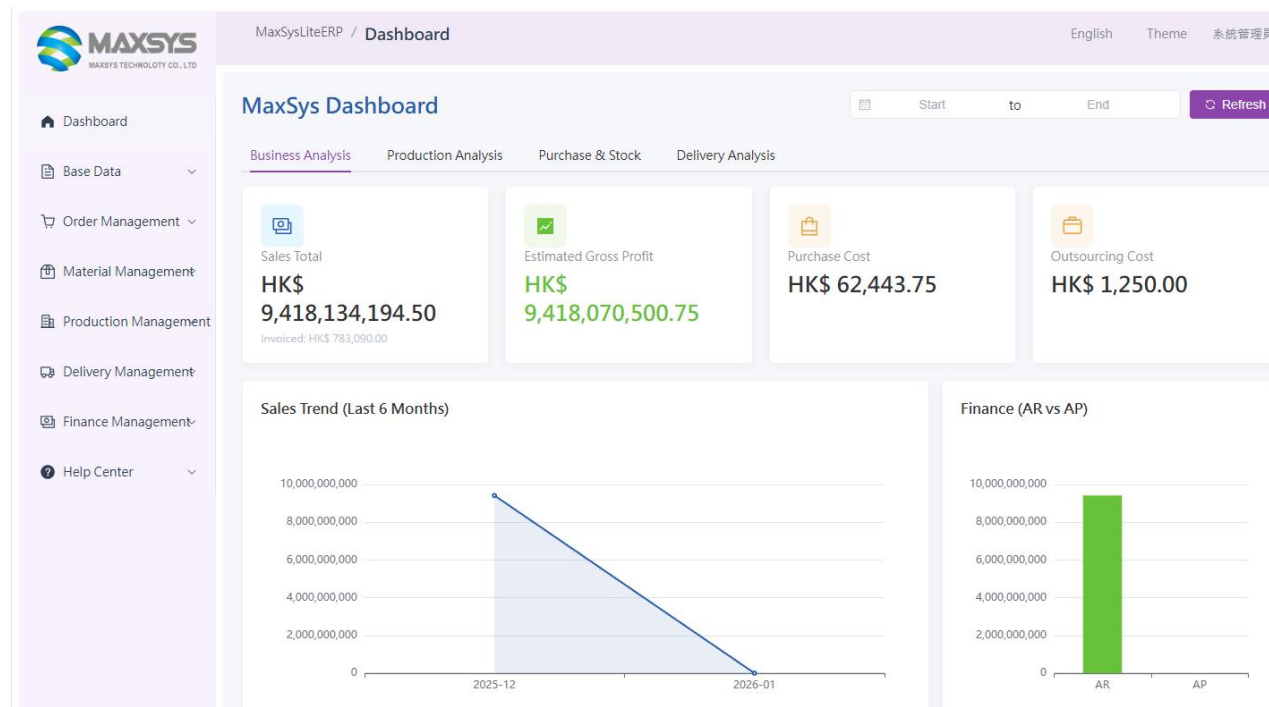

6

Lite ERP

支持 雲端/本地

a

支持多種語言

b

支持電腦端及移動端

c

功能齊全，操作簡單

d

滿足絕大多數小微企業所需

e

適用小型、微型企業

QUOTATION

Currency: HKD

Quotation Info

Quotation No: HK-20251226-002	Valid Until: 2/13/2026	Customer: 东莞市智捷源软件科技有限公司 (009)
-------------------------------	------------------------	--------------------------------

Items

Product	Code	Qty	Unit Price	Amount
菜单	A4-20251226-001	1000	0.65	650.00

Terms

Payment within 30 days. Prices exclude taxes and shipping unless stated otherwise.

For and on behalf of

Fortune Printing International Limited

Confirmed and Accepted by

Authorized Representative

Authorized Signature(s)

Invoice

Currency: HKD

Invoice Information

Invoice No.: INV-20260109-001

Customer: 小熊

Creation Date: 01/09/2026

Line Items

Order No.	Product	Code	Quantity	Unit Price	Amount
CN-20260109-002	说明书=16P	B1-20260107-001	1500	1.20	1800.00

Total: 1800.00

Remarks: 送货前收款

Terms and Conditions

Payment Terms: Payment due within 30 days from invoice date (unless otherwise agreed).

Late Payment: A monthly finance charge of 1.5% may be applied to overdue balances.

Warranty: Products/services are warranted for 30 days under normal use.

Dispute Resolution: Any disputes shall be resolved through negotiation first; if unsuccessful, submit to arbitration in Hong Kong.

On Behalf of the Company

Fortune Printing International Limited

Confirm and Accept

6

Lite ERP

支持 雲端/本地

a

支持多種語言

b

支持電腦端及移動端

c

功能齊全，操作簡單

d

滿足絕大多數小微企業所需

e

適用小型、微型企業

Main Info

Order No: PD-OS-202601-0001	Creator: admin	Created At: 2026-01-22	Base: Overseas
-----------------------------	----------------	------------------------	----------------

Products

Internal No	Customer No	Product Name	Product Code	Qty	Delivery Date
OS-20260122-001	20260131	利星封	C3-20260122-001	10000	2026-01-31
OS-20260122-001	20260131	封套	D1-20260122-001	2500	2026-01-31
OS-20260122-001	20260131	盒座	box/盒类-20260122-001	5000	2026-01-31
OS-20260122-001	20260131	盒套	A1-20260122-001	5000	2026-01-31

Components

Component	Plates	Pages	Colors	Process Type	Layout	Rows	Material	Spec	Open	Mach Size	Mach Qty	Makeup	Paper Qty
利星封	0	0	1+1	Offset	Single Side	3	130g雪象牌厚登紙	760*1054	5	760*211	14600	0	2920
盒套	3	3	1cxc	Offset	Single Side	1	130g雪象牌厚登紙	760*1054	3	380*527	400	0	134
盒座	0	0	cxc	Offset	Single Side	1	130g雪象牌厚登紙	760*1054	4	380*527	1000	0	250
封套	0	0	1cxc	Offset	Single Side	1	130g雪象牌厚登紙	760*1054	4	760*211	2000	0	500

Post Process

Component	Vendor	Requirement	Del Date	Del Addr
盒套	东莞市天和纸业业有限公司	印刷後再裱紙,切成單個燙金及啤	2026-01-29	
盒座	东莞市天和纸业业有限公司		2026-01-08	

Package

6

Lite ERP

支持 雲端/本地

a

支持多種語言

b

支持電腦端及移動端

c

功能齊全，操作簡單

d

滿足絕大多數小微企業所需

e

適用小型、微型企業

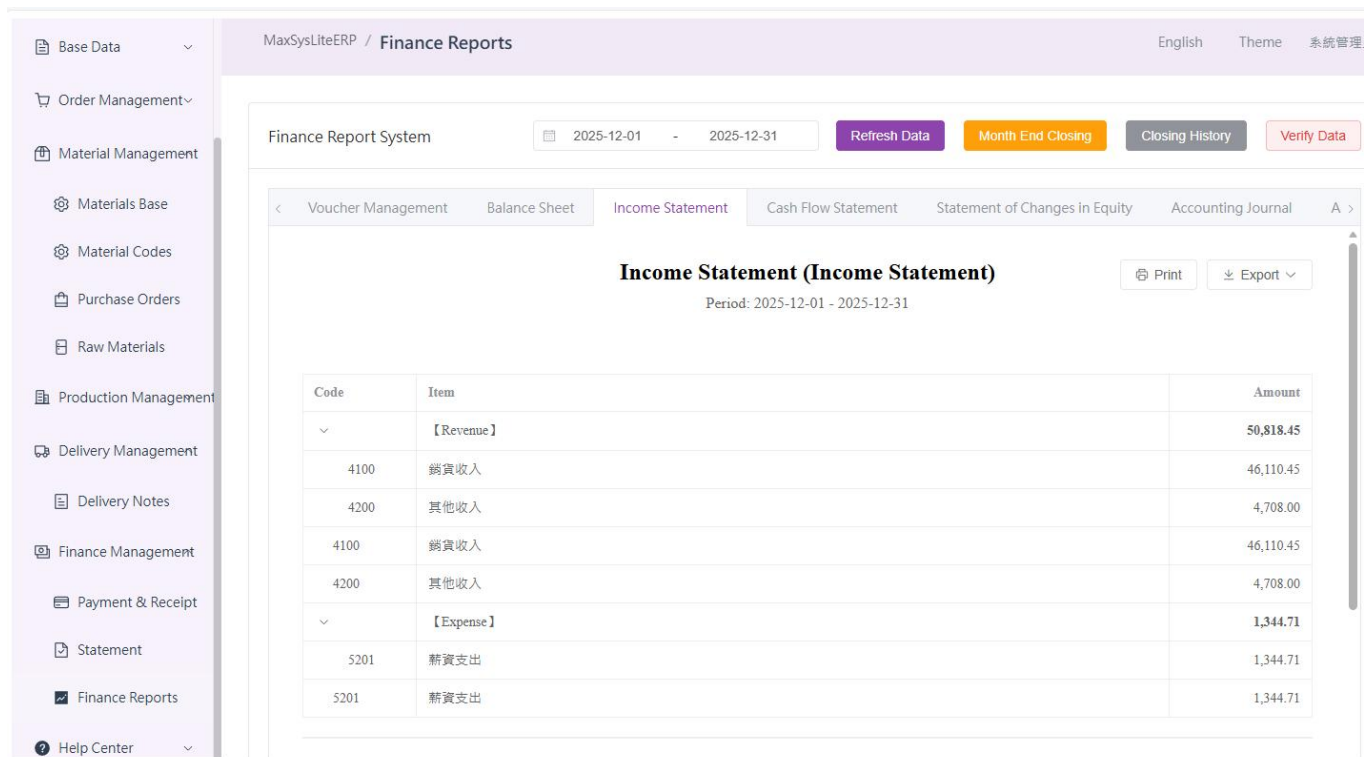

Code	Item	Amount
▼	【Revenue】	50,818.45
4100	銷售收入	46,110.45
4200	其他收入	4,708.00
4100	銷售收入	46,110.45
4200	其他收入	4,708.00
▼	【Expense】	1,344.71
5201	薪資支出	1,344.71
5201	薪資支出	1,344.71

7

AI + API+BI產品

AI 產品

- a 硬體底座搭建
- b 流程構建
- c 模型訓練
- d API封裝

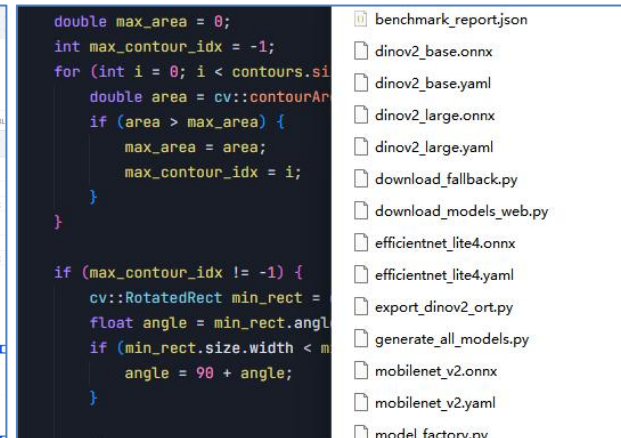
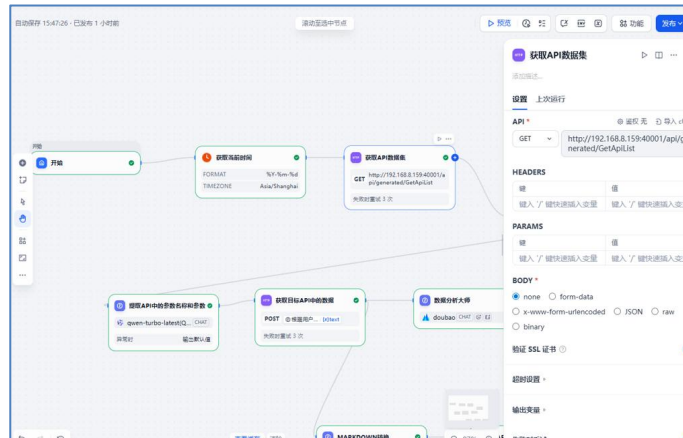

7

AI + API + BI 產品

API 產品

a

API Data Router

b

數據本地化

c

許可權審核

d

API集成

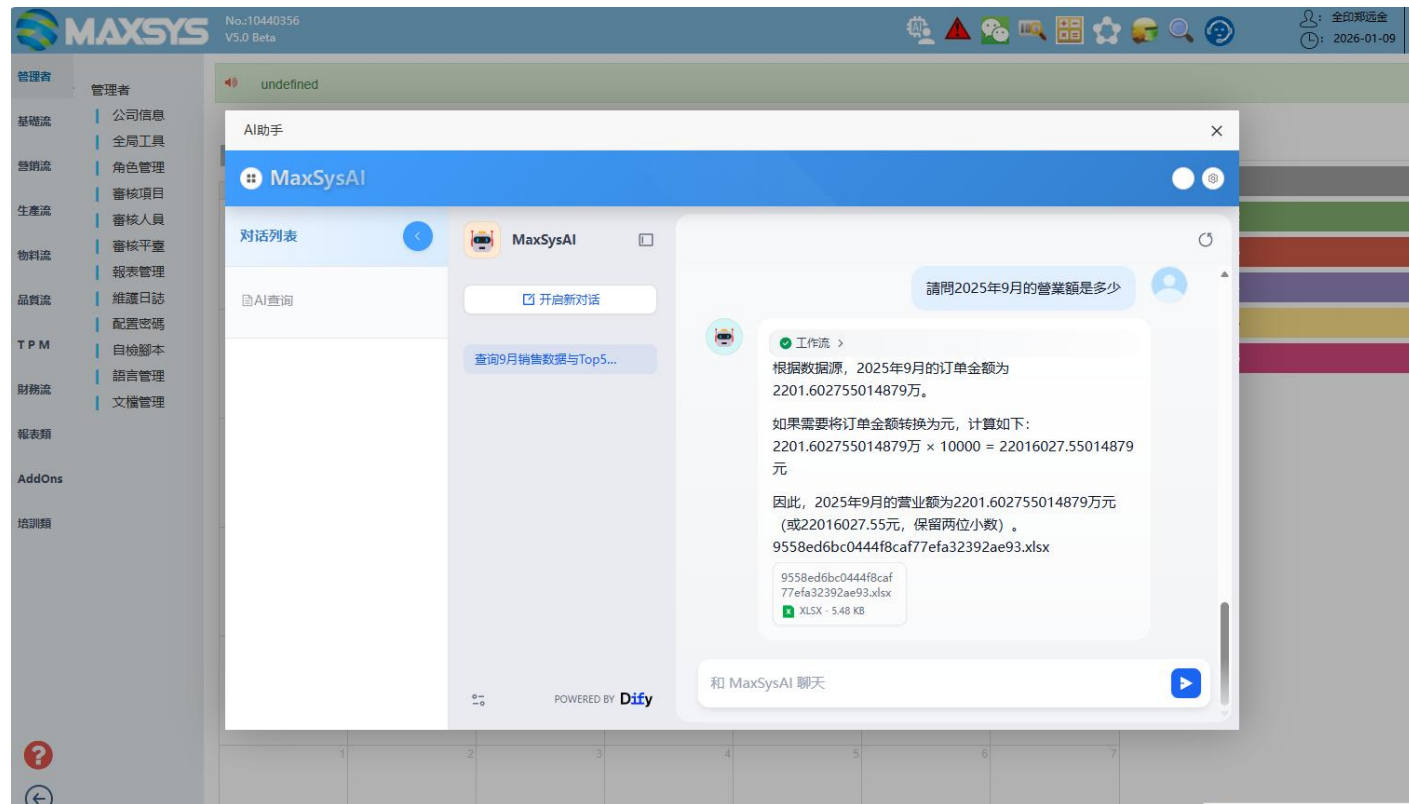

API 產品

a

API Data Router

b

數據本地化

c

許可權審核

d

API集成

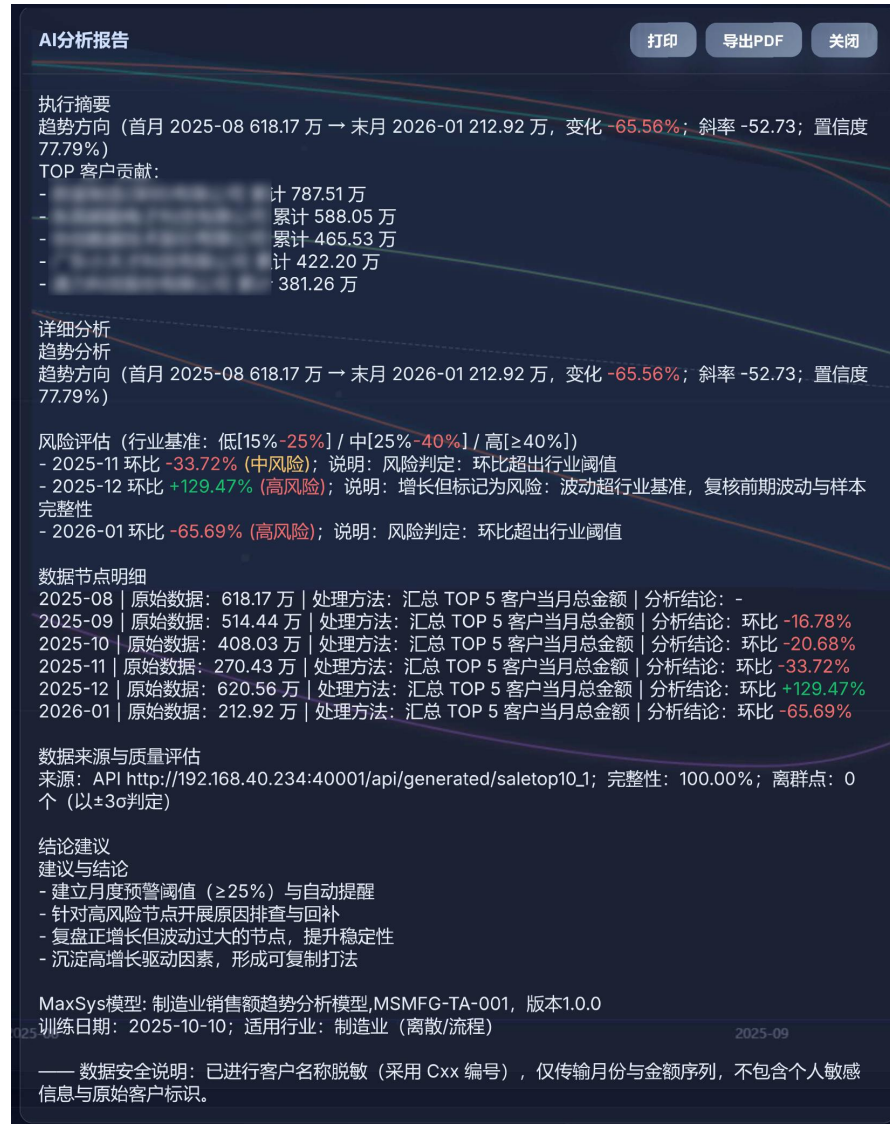

7

AI + API + BI 產品

BI 產品

a

BOSS真正需要的“答案”

b

精准的分析結果

c

結合AI的智能BI

d

透明化管理自己的公司

7

AI + API + BI 產品

BI 產品

a

BOSS真正需要的“答案”

b

精准的分析結果

c

結合AI的智能BI

d

透明化管理自己的公司

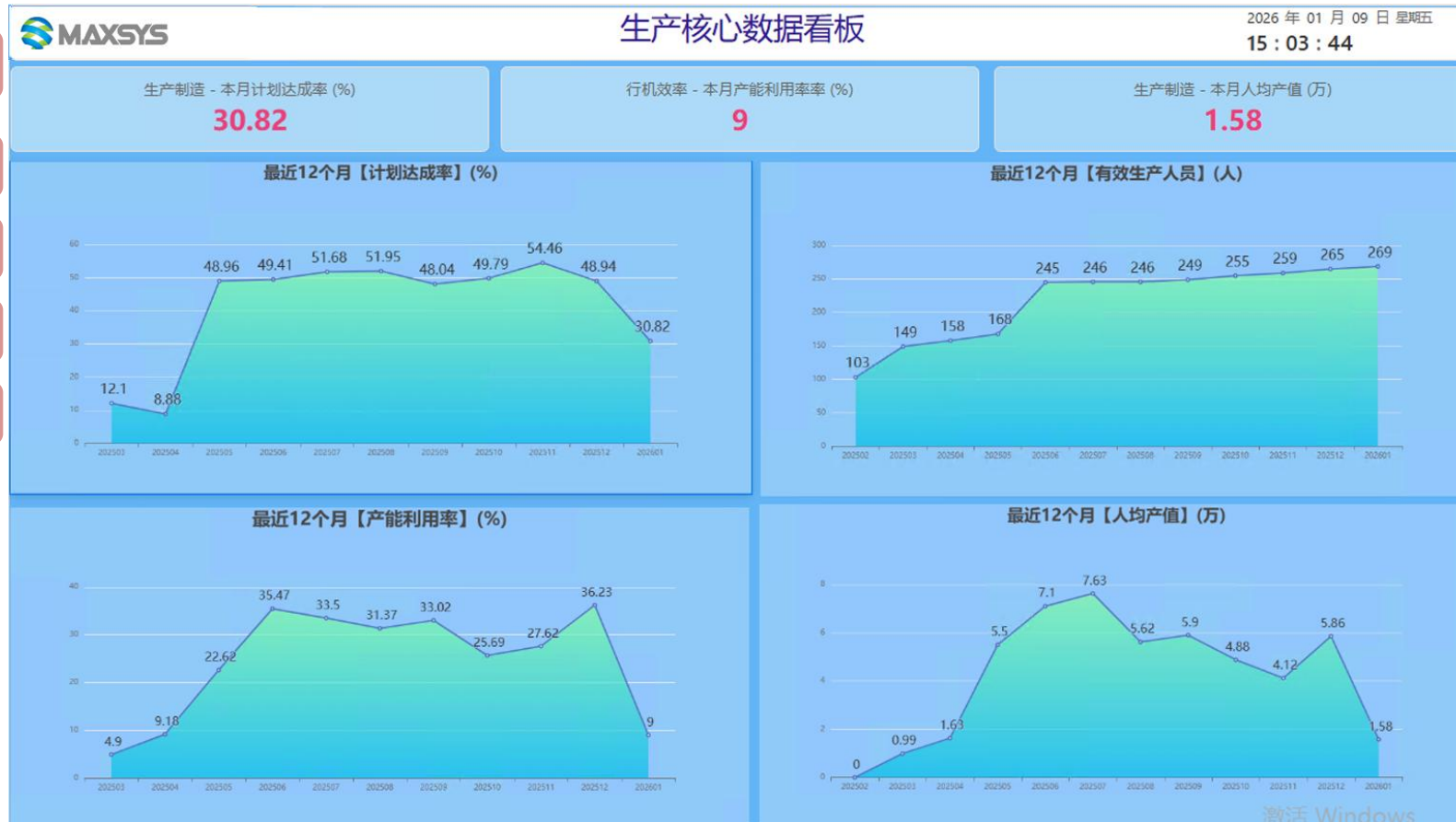

7

AI + API + BI 產品

BI 產品

a

BOSS真正需要的“答案”

b

精准的分析結果

c

結合AI的智能BI

d

透明化管理自己的公司

7

AI + API + BI 產品

BI 產品

a

BOSS真正需要的“答案”

b

精准的分析結果

c

結合AI的智能BI

d

透明化管理自己的公司

营业数据看板

2026 年 01 月 09 日 星期五
14 : 50 : 55

当天营业额(万) 33.56	7天营业额(万) 472.3	当月营业额(万) 530.31	上月营业额(万) 2,841.55	最近12个月度营业额(万) 18,834.44	累计库存成品金额(万) 826.2	正常合作客户总数 225
当天出货额(万) 35.52	7天出货额(万) 589.65	当月出货额(万) 659.62	上月出货额(万) 1,753.42	今年出货额(万) 659.64	累计未送货订单金额(万) 2,889.53	7天活跃客户数 99

最近12个月营业额走势(万)

月营业额环比走势(%百分比)

最近12个月出货额走势(万)

月出货金额环比走势(%百分比)

7

AI + API + BI 產品

可為企業提供什麼服務

需求梳理與方案設計

基礎搭建LLM

數據預處理與模型訓練

流程編排與自動化

API快速支持平臺

API層開發與封裝

多端交互入口開發

定制開發

模型訓練

運維與迭代

培訓與支持

硬體

8**其他系統****a****WMS系統**

智能倉庫集成了FRID，VGA，手持掃描等軟硬體設備，高效清晰管理倉庫

b**SRM系統**

供應鏈管理系統作為 ERP 產品的延伸，更好的管理好供應鏈

c**QMS系統**

品質管理系統作為 ERP 產品的延伸，更好的管理好品質

d**CRM系統**

客戶關係管理系統包含了客戶管理，商機管理，回訪記錄，跟進記錄，打樣記錄，成交記錄，客戶評估等功能

e**PLM系統**

PLM系統能幫助企業對產品開發，產品創新有極大幫助，並還貫穿了檔管理、變更管理、專案管理、BOM管理等核心功能

f**OA系統**

MaxSys OA是非常成熟的產品，已SaaS化，支持27種語言，功能齊全，操作簡單，可集成到其他的系統中

8

其他系統

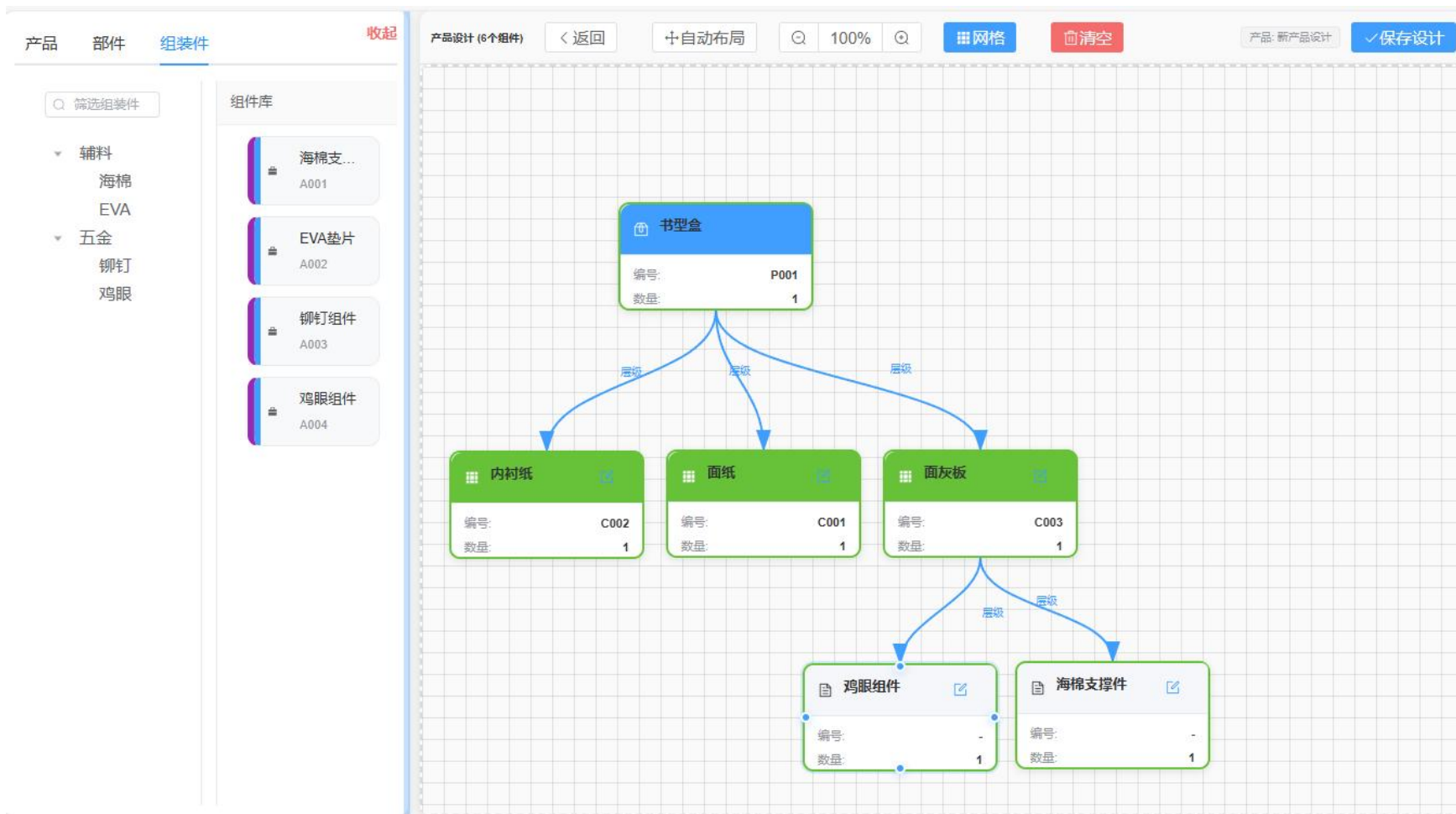

MaxSysSRM

仪表板

任务大厅5

需求侧

周期复价

竞价管理

订单管理

审批中心3

供应商管理

供应侧

基础管理

帮助中心

版本 v1.0.0

搜索

admin 超级管理员

全新功能!

搜索任务...

全部状态

全部优先级

重置

列表视图

共找到 7 个任务

任务类型	任务标题	状态	优先级	截止时间	创建时间	操作
竞价任务	办公设备采购竞价 公司办公设备更新换代, 包括电脑、打印机、投影仪等设备的集中采购竞价。	待处理	高优先级	2024/2/20		
正式订单任务	生产设备采购订单 新生产线设备采购, 包括自动化设备、检测设备。	待处理	高优先级	2024/3/15	2024/1/21	
周期复价任务	钢材价格复价评估 对Q235钢材进行季度价格复价, 需要根据市场行情和成本变化进行价格调整评估。	待处理	高优先级	2024/2/15		

9

集成產品

- a MQS印刷產品掃描設備
- b 印刷品質分析曲線系統
- c 定制化智能硬體產品
- d 智能倉庫及VGA運輸車

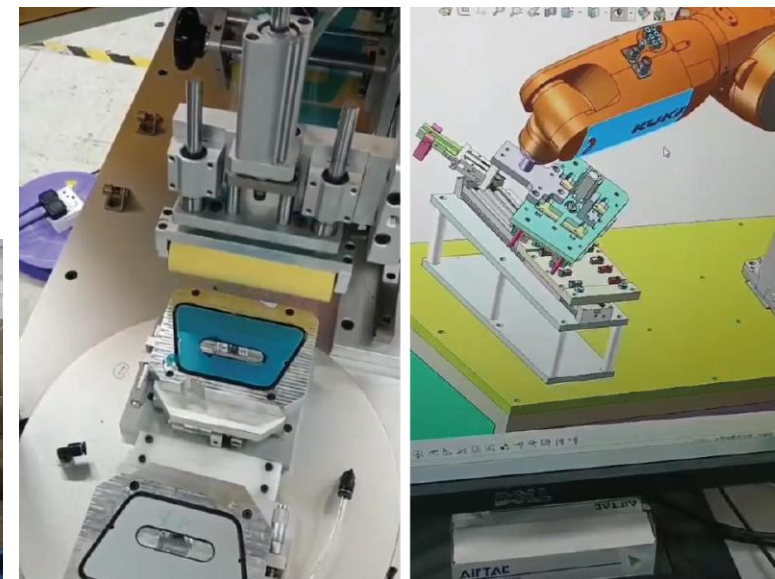
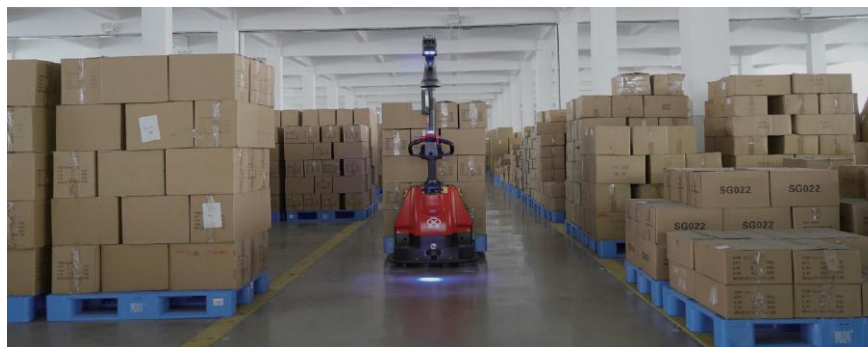
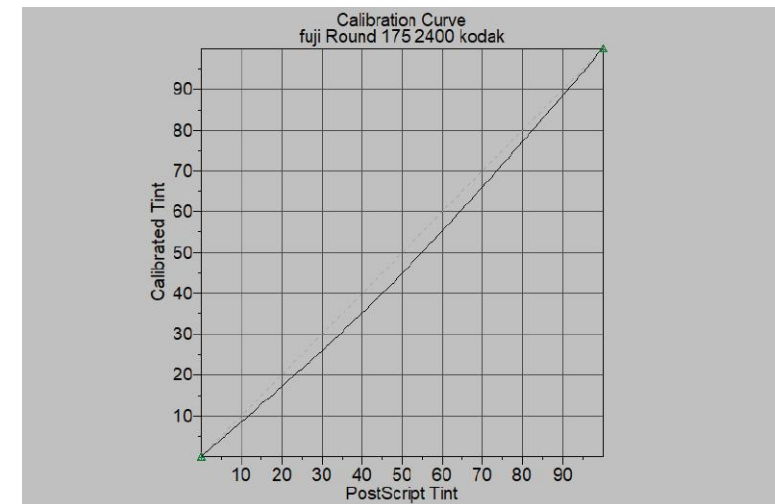

10

行業解決方案

- a 印刷企業
- b 輪轉報紙
- c 柔印凹印
- d 數碼印刷
- e 標籤電圖板
- f 印鐵制罐
- g 特種印刷

10 線上設計 / 全自動生產

- a 線上設計 - 隨心DIY
- b 全自動生產 - 無人值守

自主產品穩定可靠
可按企業需求配置流程
真正實現無人值守的生產模式！
用1/10的硬體成本增效10倍業績！

10

產品與服務

- a MaxSys產品
- b 按需客制化定制開發
- c 軟硬體集成開發
- d 培訓及服務

微信公眾號

微信

WhatsApp

**鄭遠金****86-13717358995****852-6766 5295**