

Focused on Printing Industry System Solutions

Total Solution

The management,
Should not merely works,
It is **Art!**

MaxSys wholeheartedly to provide professional service for every customer, to keep your business in a rapidly changing society and boost competitiveness. **We believe** that with our professional and powerful information technology support, to enable you to focus on core business development, forming a win-win situation!

Smart Source Technology Co., Ltd. is an experienced developer and integrator of Enterprise Resource Planning (ERP) systems, e-commerce trading platforms, and prepress automation workflows, dedicated to providing comprehensive solutions and professional services for the printing and packaging industry.

We specialize in information management technology for the printing industry, combining the most advanced development frameworks and languages, gathering outstanding management experts and research achievements from senior scholars and professors of academic societies, committed to advancing cutting-edge management for printing enterprises.

While fully utilizing advanced ERP management concepts, we develop an integrated platform system featuring distributed architecture, multi-language support, cross-platform compatibility, multi-ledger capabilities, and group-level management, specifically tailored to the characteristics of the printing and packaging industry and years of industry experience.

Integrating numerous industry resources and supporting multiple terminals (computers, mobile phones, tablets, cloud), we can fully meet the mission of "Building Information-Based Enterprises"

- 1 Founded in 2008, two organizations: Hong Kong Company + Dongguan Company
- 2 Serving 200+ companies, 6 leading and listed companies
- 3 Independently developed 9 series, 32 products with independent intellectual property rights
- 4 Products cover every link of the industry value chain, providing comprehensive solutions for enterprises
- 5 Possess an experienced development team and a comprehensive service system
- 6 Specialization, Refinement, and Focus are our principles. We devote ourselves to perfecting each product and serving each customer well.

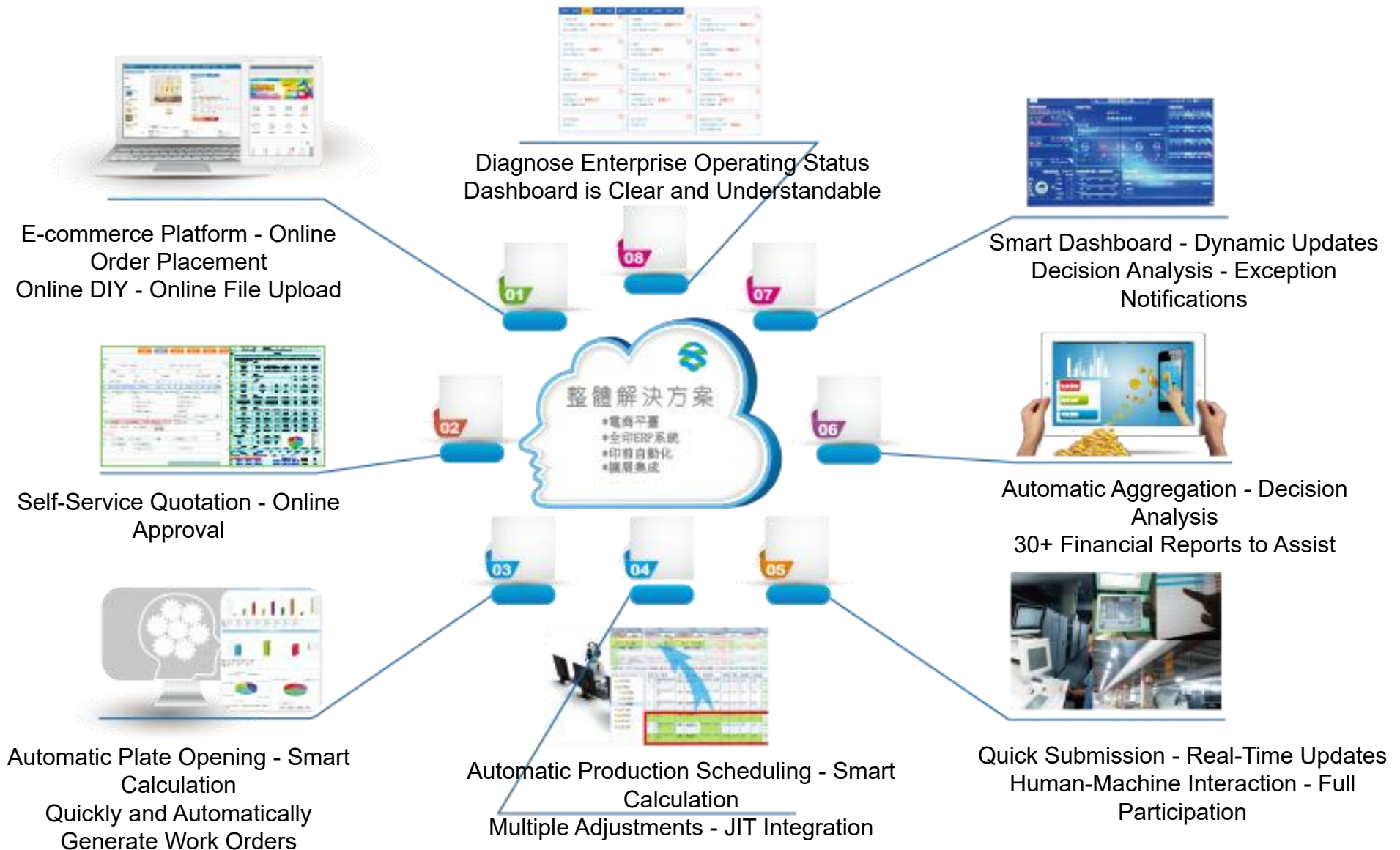

ERP + MSP Full-Scale Automated Process

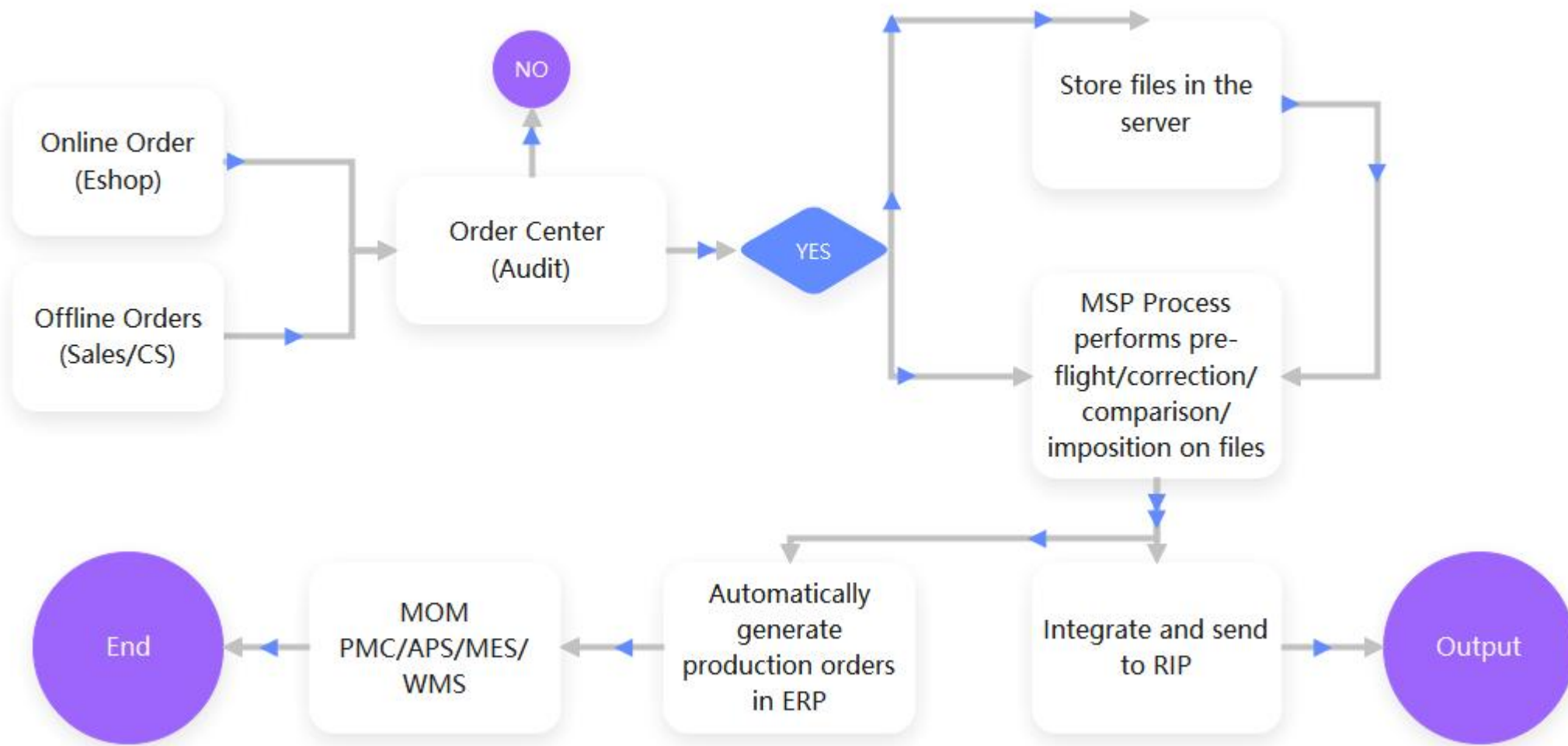

1	E-commerce Platform eShop	Main Station System / Mobile System / Mini Program / Official Account / APP / Online DIY Full Process Products
2	ERP System	Core System / Digital Production Module / Quotation System / Wage System / Cost System / APS System / Large Customer Interface Integration / Factory Audit System / Financial Risk System / Enterprise Doctor
3	MES/WES System	MES Core System / Data Collection System / Smart Large Screen System / IoT Connection / WES Smart Solution
4	Prepress Automation MSP	MSP Core / Pre-flight System / Irregular Imposition / Basic Imposition Module (Books & Combined) / RIP Integration / Comparison Check Module / Digital Asset Management System / PYG Backup and Management System
5	Tool Products	CRS File Content Compliance Review System / InkCalc Ink Calculation Tool / Gold Stamping Area Gold Paper Calculation Tool / Die Mold Calculation Tool / Other Tools
6	Lite ERP	Lite ERP / Lightweight Small Enterprise / Support Order, Procurement, Material, Work Order, Delivery, Finance Module
7	AI + API + BI Products	AI Local Deployment / Model Training / RAG+Workflow+AGENT / API Management System / AI Integration / BI Products
8	Other Systems	WMS System / SRM System / QMS System / CRM System / OA System / PLM System
9	Integrated Products	MQS Printing Product Scanning Equipment / Printing Quality Analysis Curve System / Customized Smart Hardware Products / Smart Warehouse and VGA Transport Vehicle
10	Industry Solutions	Printing Enterprise / Rotary Newspaper / Flexographic Gravure / Digital Printing / Label Electroplate / Iron Printing and Can Making / Special Printing / Online Design / Fully Automated Production / Resources and Promotion

1

E-commerce Platform eShop

a

WEB Main Station System

Required
Option

b

Backstage Management
SystemRequired
Option

c

Mobile Web System

Required
Option

d

WeChat Official Account

e

WeChat Mini Program

f

APP

g

Integrate ERP or Other
Systems

1

E-commerce Platform eShop

eShop Main Station

- a Customized UI Development Interface
- b Independent Website, Convenient for Company SEO
- c Support Mobile Devices / PC Devices
- d Support Mini Program
- e Customized Development for Payment Interface Integration
- f Customized Development for Logistics Interface Integration
- g Support Fixed Products
- h Support Dynamic Products
- i Rich Product Configuration Library
- j Support Multiple Languages

首頁	所有產品	訂購教程	人工報價	關於我們	下載模版	搜尋...
書刊類	柯式騎馬釘書刊	數碼騎馬釘書刊	柯式膠裝書刊	數碼膠裝書刊	柯式鐵圈書刊	鐵圈書刊(數碼)
宣傳單張類	柯式宣傳單張	數碼宣傳單張	宣傳咭	數碼宣傳咭	海報	
展示用品	易拉架	橫額				
餐飲用品類	餐椅紙/桌墊紙/餐桌紙	彩色餐牌				
花紋咭類	布紋咭片	數碼白咭	花紋咭片			
蕐慶及節日類	喜帖/結婚咭	利是封	揮春/大福/大封/百日宴咭	結婚利是封		
成品類	辦公用品	學生文具	食品包裝	Gift珍藏	節日用品	
咭片類	壓膠咭片	柯式白咭	立體UV咭	特種紙卡片		

Best Selling

- A4數碼騎釘書 從 \$27
- A5數碼騎釘書 從 \$36
- A4騎馬釘書刊 從 \$1036
- 餐椅紙 從 \$N/A
- 易拉架 (鋁合金) 從 \$85
- A5膠裝書刊 從 \$4640
- A3 雙面印刷宣傳咭 從 \$840
- 157G 海報 從 \$480

A4數碼騎釘書

交貨日期: 4個工作日 (待文件確認後)

內文頁數*	20
內文用紙*	100G書紙
內文顏色*	黑白
加4頁封面用紙*	250G 粉咭
封面處理*	封面光膠
封面顏色*	彩色
附加選項*	無
印刷數量*	78

*如果超出數量選擇, 請選擇 "要求報價".

全書頁數: 4

Total \$1265

清空選項

加入購物車

1

E-commerce Platform eShop

eShop Mobile Quotation

- a Customized UI Development Interface
- b Support Different Types of Products
- c Select Different Parameters, Such as Paper, Technology
- d Quickly Modify Material Prices
- e Fast Quotation, Accurate Results
- f Quickly Calculate Multi-Quantity Tiered Prices
- g Submit and Convert to Order, Import to ERP System

MaxSysEshop

MAXSYS 印刷器材有限公司

单张 袋类 书籍

NO.711 普通纸袋 Paper Bag NO.303 骑马钉 Richtigstaples Books NO.301 无线胶装书(平装) Softback Books NO.306

纸袋模版 骑线书 285*210 胶装书报价模版 骑钉书

纸袋模版

客户名称 207285223

落单工厂 东莞工厂

印刷数量 500

产品名称 纸袋模版

成品尺寸 100*30*200

0 * 0 * 0

印色标准 正常标准

开票类型 Invoice

要求交期 2022-01-08

走货方式 送货上门

送货方式 请选择

送货区域 请选择

包装方式 纸包+入库

MaxSysEshop

MAXSYS 印刷器材有限公司

可选工艺

模切(啤) 清孔 粘袋 打气眼

穿绳 装箱打包 单面光膜 单面哑膜

烫银(通用) 丝印 单面局部UV

利润率 0 %

报价 下单 更多报价

单价:3.4154 金额:1707.70

数量	单价	金额	下单
100	14.4662	1446.62	下单
200	7.5594	1511.89	下单
300	5.2572	1577.16	下单
400	4.1061	1642.43	下单
500	3.4154	1707.70	下单
600	2.9549	1772.96	下单
700	2.6260	1838.23	下单
800	2.3794	1903.50	下单
900	2.1875	1968.77	下单
1000	2.0340	2034.04	下单
2000	1.3494	2698.79	下单
3000	1.1698	3509.52	下单
4000	1.0801	4320.24	下单
5000	1.0264	5131.78	下单
6000	0.9905	5942.83	下单
7000	0.9655	6758.59	下单
8000	0.9468	7574.35	下单
9000	0.9324	8391.33	下单
10000	0.9212	9211.53	下单

1

E-commerce Platform eShop

Mini Program/Official Account/APP

- a Customized UI Development Interface
- b Independent Website, Convenient for Company SEO
- c Mobile WeChat Official Account
- d Mobile WeChat Mini Program
- e Mobile APP
- f Full-featured, Meeting User Needs

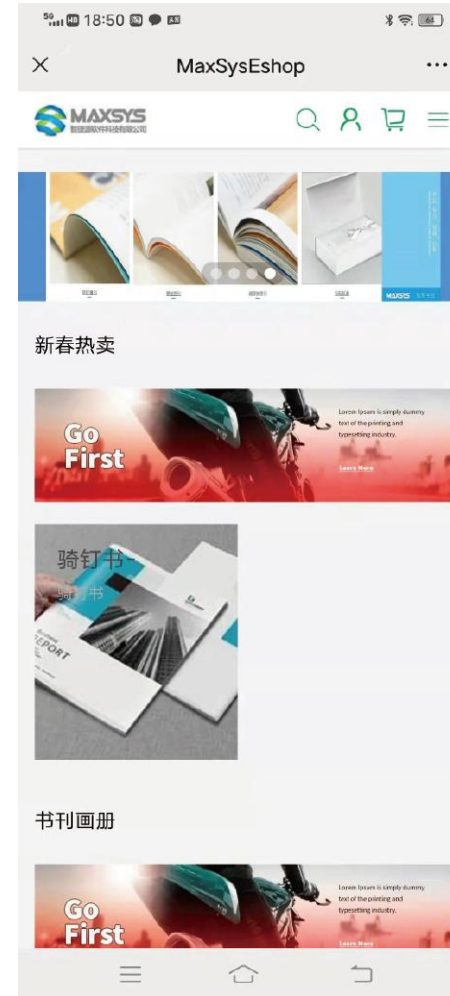

1

E-commerce Platform eShop

Backstage
Management System

a

Simple Interface

b

Site Management

c

Column Management

d

Product Management

e

Quotation Management

f

Member Management

g

Order Management

h

API Management

Q Type to search...

类别: 书籍, 骑钉书, 數碼印刷服務, 騎馬釘書刊, 書刊類, 數碼騎

商品名称: A4數碼騎釘書

商品描述:

商品圖片:  选择文件 未选择文件

商品视频: 选择文件 未选择文件

折扣率: 0.50

数量阶梯: 1,2,3,4,5,10,30,50,100

頁數(內文)	1	2	3	4	5
8	27.00	34.00	39.00	44.00	45.50
12	40.00	50.00	57.00	64.00	67.50

2

ERP System

a

ERP Core System

Required
Option

b

Quotation System

c

Piece-Rate System

d

Cost System

e

APS System

f

Large Customer Interface
Integration

g

Factory Audit System

h

Financial Risk System

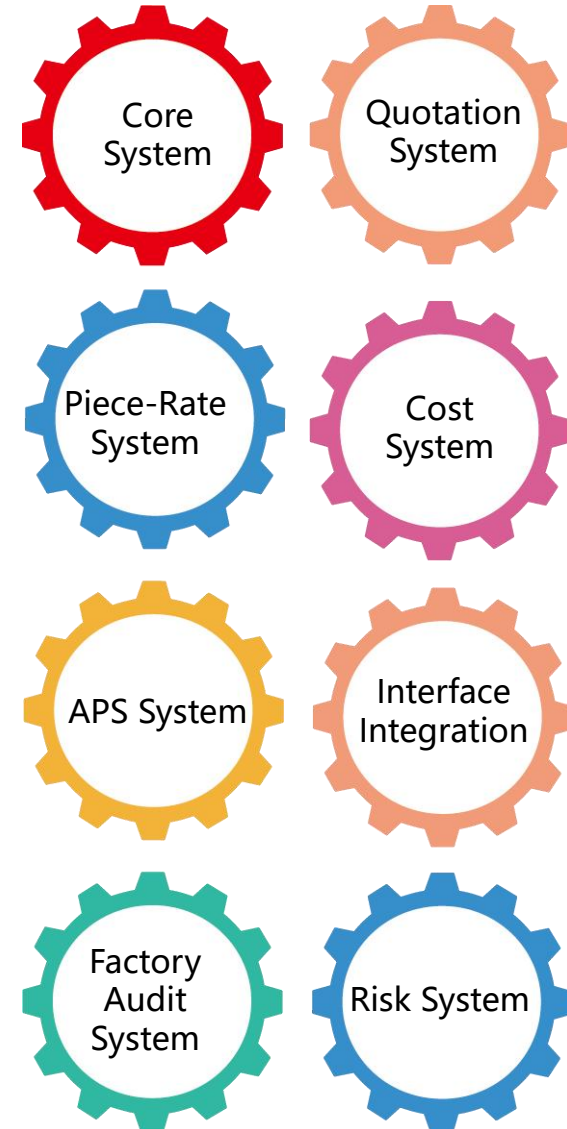

2

ERP System

ERP Core System

- a Basic Data: System Basic Module
- b BOM Data: Product Data Module
- c Order Module: Sales/CS Order Entry
- d Trade Module: Production Order Outbound Process for Non-Produced Items
- e Work Order Module: Production Work Order
- f PMC Module: PC and MC
- g Outbound Module: Partial Process Outbound for In-House Production
- h Procurement Module: Requisition/Procurement/Strategy/SRM
- i Quality Module: IQC/IPQC/FQC/OQC/8D&CAR
- j Warehouse Module: Raw Materials/Finished Goods/Molds/Samples/Customer Materials
- k DN+INVOICE Module: DN and INVOICE Module
- l Finance Module: Reconciliation and Accounts Receivable Statement, Accounts Payable Module

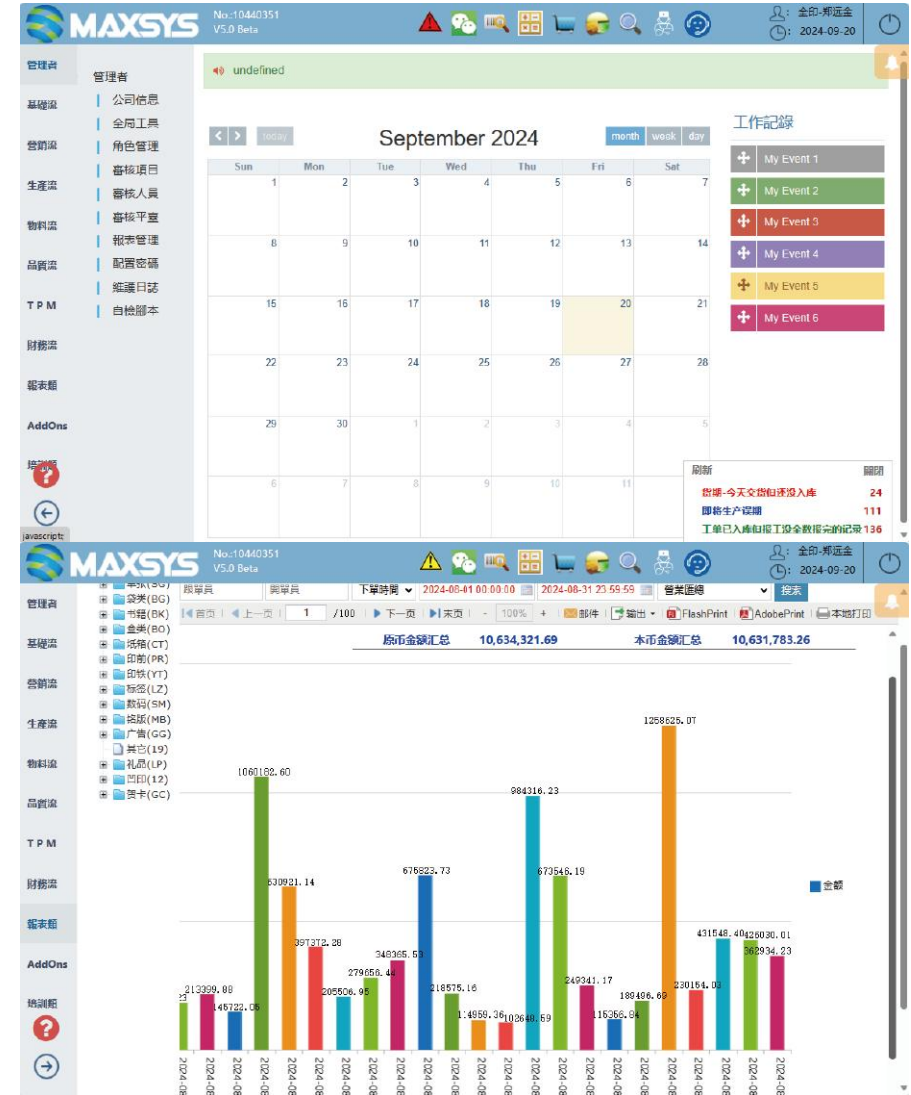

2

ERP System

ERP Core System

Example: Work Order/BOM

a

Friendly Interface, Simple Operation, Concise Process

b

Automatically Generate Work Orders, Automatically Calculate Planned Costs

c

Product BOM Structure Clear, Calculation Logic Rigorous

d

Can Introduce BOM Production, Can Generate BOM from Orders

e

Support Quick Modification and Adjustment of Work Orders

f

Support Batch Production of Large Orders

g

QR Code Automatically Generated for MES and Mobile Scanning

h

Detailed Reports, Meticulous and Complete, Clear and Concise

MAXSYS 东莞市智捷源软件科技有限公司		生产单		1271600	
生产单号	MKN24090022	翻单单号	MKN24070046	2/2	
货品名称	书型盒+手提袋	数量	单位	单价	总价
组装	(张) 单面哑膜	20		3771	
组装	(张) 对裱	21		3750	
内衬面纸	(张) 单面哑膜	20		3792	
内衬面纸	(张) 对裱	21		3771	
手袋	(张) 单面哑膜	35		7651	
手袋	(张) 模切(啤)	86		7565	
手袋	(个) 手工糊盒	23		7542	
部件名称	配置数	工艺流程			
外皮壳面纸+衬纸+内盒面纸: 7500/0	7500	拼版(晒)--> CTP出版--> 切白料--> 印刷--> 单面哑膜--> 模切(啤)-->			
皮壳底纸: 7500/0	7500	印刷无--> 印刷无--> 啤灰板--> 开槽-->			
皮壳+内盒双灰面纸: 7500/0	7500	印刷无--> 印刷无--> 单面哑膜-->			
皮壳+内盒双灰底纸: 7500/0	7500	印刷无--> 印刷无--> 印后无-->			

2

ERP System

ERP Core System

Example: Quality Management

a

Standard Parts AQL Data Ready to Use

b

Common Industry Issues Ready to Use

c

Customer Complaints/IQC/IPQC/FQC/8D/CAR/LabTest

d

Mobile Device Scanning, Photo Upload of Issue Images

e

Strong Chart Analysis Capability, Clear Results Display

f

Professional QC Module Improves Quality Management Capability

工单损耗率
查询范围: 2024-06-01
查询截止: 2024-09-21

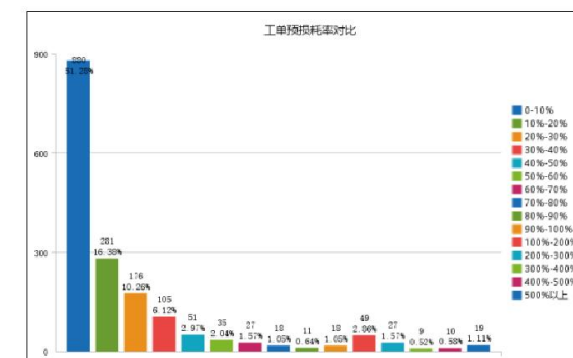
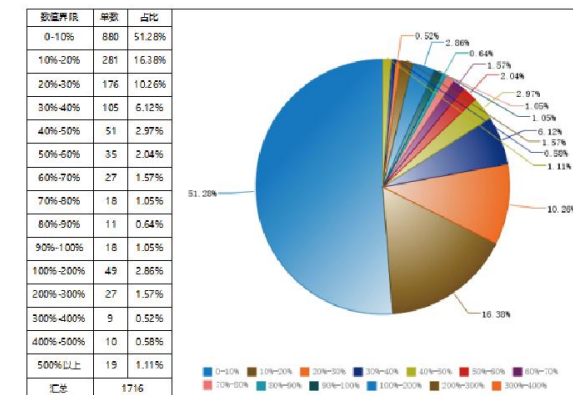

成品达成率

按料与成品的对比值

成品达成率						查询起	2024-06-01	
						查询截止	2024-09-21	
						查询人	全印-郑近金	
物料记录 1889				5207403	27105065	23414404	85.22%	
货品名称	定单数	物料	开数	排数	投料数	按料理论产品数	实际产出数	成品达成率
空白三联三透信箱 (小)/385x225x110 MM	4000	300g建辉绿标粉灰纸_889*654 AE++抗纸_130g地A+120g 芯_853*650	1	1	4108	4108	4040	98.34%
55030000321215AB015(天王星) 说明书_酒店版	3010	105g尊玛双铜纸_889*1194	2	5	370	3700	3041	82.19%
K2-MHY-GS用户手册\04160	2010	68g晨鸣云镜双铜纸_787*1092	3	4	920	11040	10010	90.67%
K2-MHY-GS封套\04160	2010	350g润阳白卡纸_787*628	1	3	960	2880	2233	77.53%
MHY通用保修卡\04160 995008共用	2010	250g华置太阳双铜纸_787*1092	4	24	135	12960	10010	77.24%
K2-MHY-GS卡盒\04160	2010	250g润阳白卡纸_889*554	2	6	910	10920	10010	91.67%

物料名称	规格	AQL标准	检验方法	检验标准	检验方式	检验结果	AQL标准	AQL标准	AQL标准
空白三联三透纸箱 (小)/385x225x110 MM	300g建辉绿标粉灰纸_889*654 AE++抗纸_130g地A+120g芯_853*650	0.65	目视	按料与成品对比	按料与成品对比	合格	0.65	0.65	0.65
55030000321215AB015(天王星)说明书_酒店版	105g尊玛双铜纸_889*1194	0.65	目视	按料与成品对比	按料与成品对比	合格	0.65	0.65	0.65
K2-MHY-GS用户手册\04160	68g晨鸣云镜双铜纸_787*1092	0.65	目视	按料与成品对比	按料与成品对比	合格	0.65	0.65	0.65
K2-MHY-GS封套\04160	350g润阳白卡纸_787*628	0.65	目视	按料与成品对比	按料与成品对比	合格	0.65	0.65	0.65
MHY通用保修卡\04160 995008共用	250g华置太阳双铜纸_787*1092	0.65	目视	按料与成品对比	按料与成品对比	合格	0.65	0.65	0.65
K2-MHY-GS卡盒\04160	250g润阳白卡纸_889*554	0.65	目视	按料与成品对比	按料与成品对比	合格	0.65	0.65	0.65

2

ERP System

ERP Core System

Example: Mobile Application

- a Support Android App, Support WeChat
- b Mobile Approval for Various Forms Such as Procurement, Outbound, etc.
- c Scan Work Order QR Code for Labor Reporting, QC, Material Receiving, Reprinting, etc.
- d Mobile Query of Various Data
- e Mobile Query of Daily Business, Production, Sales
- f Mobile Query of Enterprise Daily Gross Profit
- g Flexible Permission Configuration Without User Limit

2

ERP System

ERP Core System

Example: Exception Notification

a

Set Unlimited Monitoring Sensors as Needed

b

Transaction Conditions: Set Conditions to Trigger, Such as Delay

c

Event Trigger: Specific Event Triggers, Such as Returns

d

ERP Interface Popup

e

Email Notification

f

WeChat Notification

g

SMS Message Notification

October 2023

4

即将生产延期

描述: 指截止到目前, 主计划要求完成的任务还没有开始生产。

主计划

工单已入库但报工没全数报完的记录

1, 印刷

描述: 指工单入库数 >= 订单数, 但排产记录里还有未报完工

1, 印刷

单号

1, 印刷

部门

1, 印刷

货期-今天交货但还没入库

1, 印刷

描述: 今天交货, 但还没有成品入库的订单, 请

1, 印刷

生产工单

1, 印刷

客户名称

1, 印刷

产品

1, 印刷

数量

1, 印刷

单位

1, 印刷

仓库

1, 印刷

日期

1, 印刷

操作

1, 印刷

备注

1, 印刷

打印

1, 印刷

刷新

1, 印刷

关闭

货期-今天交货但还没入库

9

即将生产延期

122

工单已入库但报工没全数报完的记录

70

maxsys mail server

发给: 395491347, James

发件人: maxsys mail server <maxsysautomail@maxhelp.cn>

收件人: [redacted]

时间: 2023年9月13日 (周三) 09:30

大小: 16 KB

编号: 10440219, 公司: [redacted]

Hi, Dear, These messages sent from the MaxSysERP system automatically. 您好, 这些信息由全印ERP系统自动发出, 请您跟进

生产工单

客户名称

产品名称

MKN23090226

[redacted]

42K60002 60gWAKA奥拉儿童

MKN23090220

[redacted]

2HR-00408-02 Y.O.U 美白抗皱霜

MKN23090170

[redacted]

ZZST11B0040 MY PARTY GAL

MKN23090062

[redacted]

7ATR000243Q00 ATR 袋鼠妈妈

MKN23090227

[redacted]

42K60006 60gWAKA奥拉儿童

MKN23090221

[redacted]

2HR-00355-03 Y.O.U 美白高保湿

MKN23090186

[redacted]

D200267203 共用内托-小麦/茶

MKN23090063

[redacted]

7ATR000203Q00 ATR 袋鼠妈妈

MKN23080545

[redacted]

D200264101 共用内托-蟹洞持收

MKN23090229

[redacted]

7000004132 肌肤未来中秋周年P

MKN23090222

[redacted]

2HR-00356-03 Y.O.U 美白积雪草

故障通报通知

故障现象: 即将生产延期

故障时间: 2024-09-20

产品介绍

全印资源

全印ERP

2

ERP System

ERP Core System

Appreciation: Sample Conversion
Rate Summary

Appreciation: Production Order
Quotation Summary

樣品轉化率							查詢 時間	2024-01-01 2024-08-31		
評判標準: 值越大越好			樣品轉化率 = (正式訂單數量 / 打樣單數量) × 100%							
評判標準: 值越大越好			樣品收益率 = (正式訂單金額 / 打樣單金額) × 100%							
評判標準: 值越大越好, 低於100%為虧損			樣品利潤率 = (正式訂單金額 - 10% / 打樣單金額) × 100% - 1							
3559			1821252.48		2334	21183137.65		65.58%	1163.11%	16.31%
客戶名稱	打樣單數量	打樣單成本金額	正式訂單數量	正式訂單金額	樣品轉化率	樣品收益率	樣品利潤率			
XXX有限公司	12	3288.59	37	353045.15	308.33%	10753.73%	975.37%			
XXX有限公司	1	814.06	3	14568.00	300.00%	1789.35%	78.95%			
XXX有限公司	52	23911.45	43	527753.30	82.69%	2207.12%	120.71%			
XXX有限公司	299	138537.35	223	2862314.52	74.58%	2066.10%	106.61%			
XXX有限公司	231	188478.12	188	1918022.54	71.88%	1039.09%	3.81%			
XXX有限公司	79	46076.65	67	770364.76	84.61%	1019.01%	61.90%			
XXX有限公司	13	1386.86	0	0.00	0.00%	0.00%	-100.00%			
XXX有限公司	56	9476.42	15	41426.50	26.79%	437.15%	-56.28%			
XXX有限公司	23	13238.27	30	117819.88	130.43%	887.50%	-11.23%			
XXX有限公司	189	110028.43	49	688837.60	26.02%	490.90%	-58.90%			
XXX有限公司	83	50318.93	6	0.00	0.00%	0.00%	-100.00%			
XXX有限公司	9	5673.71	116	879638.83	1288.89%	15503.77%	1450.38%			
XXX有限公司	140	37168.03	29	131136.96	20.71%	352.31%	-64.72%			
XXX有限公司	6	4626.69	0	0.00	0.00%	0.00%	-100.00%			

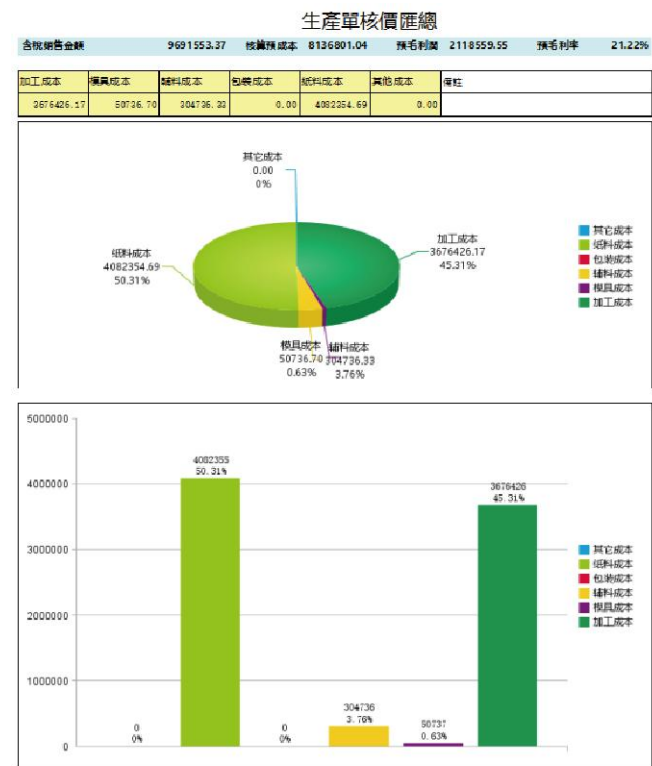
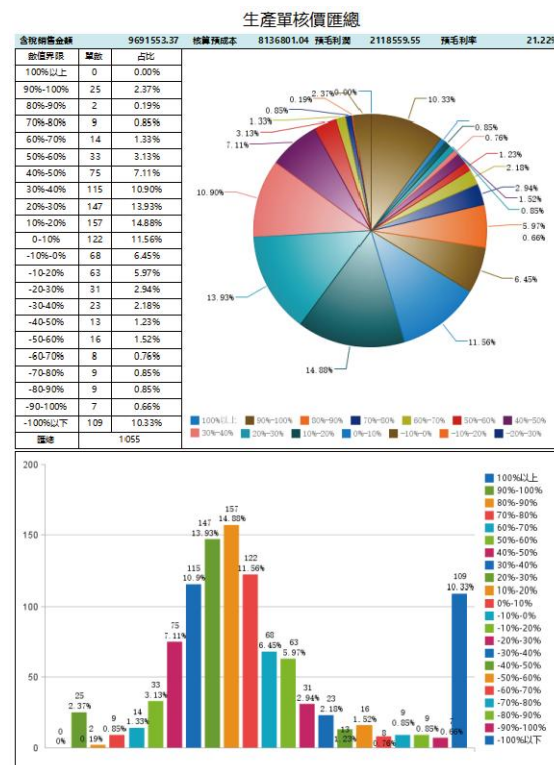

ERP - Quotation System

Built-in Printing Industry Quotation Basic Parameters

Can Customize Pricing Formulas as Needed

Can Create Templates for Fast Quotation

Different Price Coefficients for Different Customers, Paper, Products

Can Calculate Tiered Prices

Historical Quotation Review and Comparison

One-Click Convert Quotation to Work Order

[illegible][illegible]

辅料成本	0.00				
配件名称	物料信息		需要数量	单价	成本金额

包装成本	0.00				
类型	物料信息		需要买数	单价	成本金额

模具成本	425.00							
零件名称	工序	模具	面积	单位	开数	数量	单价	成本金额
坑盒裱纸	淬版	淬版	0.27	张		5.00	25.00	125.00
	模切版	模切版	0.28	块		1.00	300.00	300.00

生产成本	10761.07						
部件名称	工序	平张尺寸	码版/开机费	计价方式/单位	数量	单价	成本金额
				if (E<=A) return M;			

地区	行业	企业数	营业收入 (亿元)	利润总额 (亿元)	资产总额 (亿元)	负债总额 (亿元)	所有者权益 (亿元)
北京	信息传输	10000	10000.00	1000.00	10000.00	1000.00	9000.00
北京	制造业	10000	10000.00	1000.00	10000.00	1000.00	9000.00
北京	批发和零售业	10000	10000.00	1000.00	10000.00	1000.00	9000.00
北京	金融业	10000	10000.00	1000.00	10000.00	1000.00	9000.00
北京	房地产业	10000	10000.00	1000.00	10000.00	1000.00	9000.00
北京	建筑业	10000	10000.00	1000.00	10000.00	1000.00	9000.00
北京	交通运输、仓储和邮政业	10000	10000.00	1000.00	10000.00	1000.00	9000.00
北京	住宿和餐饮业	10000	10000.00	1000.00	10000.00	1000.00	9000.00
北京	水利、环境和公共设施管理业	10000	10000.00	1000.00	10000.00	1000.00	9000.00
北京	卫生、社会保障和社会福利业	10000	10000.00	1000.00	10000.00	1000.00	9000.00
北京	教育	10000	10000.00	1000.00	10000.00	1000.00	9000.00
北京	文化、体育和娱乐业	10000	10000.00	1000.00	10000.00	1000.00	9000.00
北京	综合	10000	10000.00	1000.00	10000.00	1000.00	9000.00

[illegible]

ERP - Wage System

a

Built-in Printing Industry Piece-Rate Basic Parameters

Can Customize Wage Formulas as Needed

Include Piece-Rate + Time-Based + Import Modes

System Automatically Calculates Wages

Employees Can Query Their Wages on Mobile

查询	2024-09-01	2024-09-21
----	------------	------------

日期	工程单号	部件名称	项目	提报数	修正数	个人数	单价	计算金额	修正金额	差异金额	备注
2024-09-04 19:02:02	MXN24081483	面	啤(坑)	4980	4980	4980	0.0800	448.40	448.40		
2024-09-03 17:31:55	MXN24080769	B面面纸	啤(双坑)	350	350	350	0.1000	50.00	50.00		计五百。
2024-09-03 17:31:22	MXN24080769	A面面纸	啤(双坑)	350	350	350	0.1000	100.00	100.00		计五百。
2024-09-03 16:01:25	MXN24080767	B面	啤(双坑)	770	770	770	0.1000	100.00	77.00		
2024-09-03 16:00:54	MXN24080767	A面	啤(双坑)	810	810	810	0.1000	150.00	131.00		
2024-09-03 10:49:32	MXN24080770	B面面纸	啤(双坑)	380	380	380	0.1000	50.00	50.00		计五百。
2024-09-03 10:48:55	MXN24080770	A面面纸	啤(双坑)	380	380	380	0.1000	100.00	100.00		计五百。
2024-09-02 19:52:39	MXN24080772	B面面纸	啤(双坑)	360	360	360	0.1000	50.00	50.00		计五百。
2024-09-02 19:52:01	MXN24080772	A面面纸	啤(双坑)	350	350	350	0.1000	100.00	100.00		计五百。
2024-09-02 16:25:25	MXN24080930	B面面纸	啤(双坑)	430	430	430	0.1000	50.00	50.00		计五百。
2024-09-02 16:24:45	MXN24080930	A面面纸	啤(双坑)	450	450	450	0.1000	100.00	100.00		计五百。
2024-09-02 11:51:46	MXN24081189	面	啤(坑)	540	540	540	0.0800	130.00	130.00		计壹千。
2024-09-02 09:49:28	MXN24080722	B面	啤(双坑)	860	860	860	0.1000	100.00	86.00		
小计				59476					¥ 7091.40	¥ 0.00	
合计				59476					¥ 7091.40	¥ 0.00	

附件

日期

個人工作帳單清單

公司

2024-09-19 00:00 至 2024-09-20 23:59 選擇日期範圍字查詢

請輸入人員查詢

請輸入工單查詢

非正當狀態

帳工欄型

金額為零

搜索

新增

記錄數:633 工單數:272 完竣數:2496231 校正數:2496231 金額:27758.02 總帳金額:27758.02 掘工人數:1650

<div><div>總經部</div><div>行政部</div><div>財務部</div><div>業務部</div><div>品管部</div><div>PMC部</div><div>工程部</div><div>生產部</div><div>印刷製版部</div><div>加工車間</div><div>組裝車間</div><div>半打車間</div><div>組裝車間</div><div>設備組</div><div>客戶</div><div>外協工廠</div><div>倉庫部</div><div>TEMP</div><div>計件工車組</div></div> <div><div><input type="checkbox"/> 人員</div><div><input checked="" type="checkbox"/> 機臺</div><div><input type="checkbox"/> 日期</div><div><input type="checkbox"/> 工單號</div><div><input type="checkbox"/> 審核狀態</div><div><input type="checkbox"/> 產品名稱</div><div><input type="checkbox"/> 零件名稱</div><div><input type="checkbox"/> 工藝項目</div><div><input type="checkbox"/> 掘工欄型</div><div><input type="checkbox"/> 印刷</div><div><input type="checkbox"/> 庫存數</div><div><input type="checkbox"/> 完竣數量</div><div><input type="checkbox"/> 校正數</div><div><input type="checkbox"/> 計件單價</div><div><input type="checkbox"/> 難度系數</div><div><input type="checkbox"/> 計算金額</div><div><input type="checkbox"/> 總帳金額</div></div>	<div><div><input type="checkbox"/> 人員</div><div><input checked="" type="checkbox"/> 機臺</div><div><input type="checkbox"/> 日期</div><div><input type="checkbox"/> 工單號</div><div><input type="checkbox"/> 審核狀態</div><div><input type="checkbox"/> 產品名稱</div><div><input type="checkbox"/> 零件名稱</div><div><input type="checkbox"/> 工藝項目</div><div><input type="checkbox"/> 掘工欄型</div><div><input type="checkbox"/> 印刷</div><div><input type="checkbox"/> 庫存數</div><div><input type="checkbox"/> 完竣數量</div><div><input type="checkbox"/> 校正數</div><div><input type="checkbox"/> 計件單價</div><div><input type="checkbox"/> 難度系數</div><div><input type="checkbox"/> 計算金額</div><div><input type="checkbox"/> 總帳金額</div></div>	<div><div><input type="checkbox"/> 人員</div><div><input checked="" type="checkbox"/> 機臺</div><div><input type="checkbox"/> 日期</div><div><input type="checkbox"/> 工單號</div><div><input type="checkbox"/> 審核狀態</div><div><input type="checkbox"/> 產品名稱</div><div><input type="checkbox"/> 零件名稱</div><div><input type="checkbox"/> 工藝項目</div><div><input type="checkbox"/> 掘工欄型</div><div><input type="checkbox"/> 印刷</div><div><input type="checkbox"/> 庫存數</div><div><input type="checkbox"/> 完竣數量</div><div><input type="checkbox"/> 校正數</div><div><input type="checkbox"/> 計件單價</div><div><input type="checkbox"/> 難度系數</div><div><input type="checkbox"/> 計算金額</div><div><input type="checkbox"/> 總帳金額</div></div>	<div><div><input type="checkbox"/> 人員</div><div><input checked="" type="checkbox"/> 機臺</div><div><input type="checkbox"/> 日期</div><div><input type="checkbox"/> 工單號</div><div><input type="checkbox"/> 審核狀態</div><div><input type="checkbox"/> 產品名稱</div><div><input type="checkbox"/> 零件名稱</div><div><input type="checkbox"/> 工藝項目</div><div><input type="checkbox"/> 掘工欄型</div><div><input type="checkbox"/> 印刷</div><div><input type="checkbox"/> 庫存數</div><div><input type="checkbox"/> 完竣數量</div><div><input type="checkbox"/> 校正數</div><div><input type="checkbox"/> 計件單價</div><div><input type="checkbox"/> 難度系數</div><div><input type="checkbox"/> 計算金額</div><div><input type="checkbox"/> 總帳金額</div></div>	<div><div><input type="checkbox"/> 人員</div><div><input checked="" type="checkbox"/> 機臺</div><div><input type="checkbox"/> 日期</div><div><input type="checkbox"/> 工單號</div><div><input type="checkbox"/> 審核狀態</div><div><input type="checkbox"/> 產品名稱</div><div><input type="checkbox"/> 零件名稱</div><div><input type="checkbox"/> 工藝項目</div><div><input type="checkbox"/> 掘工欄型</div><div><input type="checkbox"/> 印刷</div><div><input type="checkbox"/> 庫存數</div><div><input type="checkbox"/> 完竣數量</div><div><input type="checkbox"/> 校正數</div><div><input type="checkbox"/> 計件單價</div><div><input type="checkbox"/> 難度系數</div><div><input type="checkbox"/> 計算金額</div><div><input type="checkbox"/> 總帳金額</div></div>	<div><div><input type="checkbox"/> 人員</div><div><input checked="" type="checkbox"/> 機臺</div><div><input type="checkbox"/> 日期</div><div><input type="checkbox"/> 工單號</div><div><input type="checkbox"/> 審核狀態</div><div><input type="checkbox"/> 產品名稱</div><div><input type="checkbox"/> 零件名稱</div><div><input type="checkbox"/> 工藝項目</div><div><input type="checkbox"/> 掘工欄型</div><div><input type="checkbox"/> 印刷</div><div><input type="checkbox"/> 庫存數</div><div><input type="checkbox"/> 完竣數量</div><div><input type="checkbox"/> 校正數</div><div><input type="checkbox"/> 計件單價</div><div><input type="checkbox"/> 難度系數</div><div><input type="checkbox"/> 計算金額</div><div><input type="checkbox"/> 總帳金額</div></div>	<div><div><input type="checkbox"/> 人員</div><div><input checked="" type="checkbox"/> 機臺</div><div><input type="checkbox"/> 日期</div><div><input type="checkbox"/> 工單號</div><div><input type="checkbox"/> 審核狀態</div><div><input type="checkbox"/> 產品名稱</div><div><input type="checkbox"/> 零件名稱</div><div><input type="checkbox"/> 工藝項目</div><div><input type="checkbox"/> 掘工欄型</div><div><input type="checkbox"/> 印刷</div><div><input type="checkbox"/> 庫存數</div><div><input type="checkbox"/> 完竣數量</div><div><input type="checkbox"/> 校正數</div><div><input type="checkbox"/> 計件單價</div><div><input type="checkbox"/> 難度系數</div><div><input type="checkbox"/> 計算金額</div><div><input type="checkbox"/> 總帳金額</div></div>	<div><div><input type="checkbox"/> 人員</div><div><input checked="" type="checkbox"/> 機臺</div><div><input type="checkbox"/> 日期</div><div><input type="checkbox"/> 工單號</div><div><input type="checkbox"/> 審核狀態</div><div><input type="checkbox"/> 產品名稱</div><div><input type="checkbox"/> 零件名稱</div><div><input type="checkbox"/> 工藝項目</div><div><input type="checkbox"/> 掘工欄型</div><div><input type="checkbox"/> 印刷</div><div><input type="checkbox"/> 庫存數</div><div><input type="checkbox"/> 完竣數量</div><div><input type="checkbox"/> 校正數</div><div><input type="checkbox"/> 計件單價</div><div><input type="checkbox"/> 難度系數</div><div><input type="checkbox"/> 計算金額</div><div><input type="checkbox"/> 總帳金額</div></div>	<div><div><input type="checkbox"/> 人員</div><div><input checked="" type="checkbox"/> 機臺</div><div><input type="checkbox"/> 日期</div><div><input type="checkbox"/> 工單號</div><div><input type="checkbox"/> 審核狀態</div><div><input type="checkbox"/> 產品名稱</div><div><input type="checkbox"/> 零件名稱</div><div><input type="checkbox"/> 工藝項目</div><div><input type="checkbox"/> 掘工欄型</div><div><input type="checkbox"/> 印刷</div><div><input type="checkbox"/> 庫存數</div><div><input type="checkbox"/> 完竣數量</div><div><input type="checkbox"/> 校正數</div><div><input type="checkbox"/> 計件單價</div><div><input type="checkbox"/> 難度系數</div><div><input type="checkbox"/> 計算金額</div><div><input type="checkbox"/> 總帳金額</div></div>	<div><div><input type="checkbox"/> 人員</div><div><input checked="" type="checkbox"/> 機臺</div><div><input type="checkbox"/> 日期</div><div><input type="checkbox"/> 工單號</div><div><input type="checkbox"/> 審核狀態</div><div><input type="checkbox"/> 產品名稱</div><div><input type="checkbox"/> 零件名稱</div><div><input type="checkbox"/> 工藝項目</div><div><input type="checkbox"/> 掘工欄型</div><div><input type="checkbox"/> 印刷</div><div><input type="checkbox"/> 庫存數</div><div><input type="checkbox"/> 完竣數量</div><div><input type="checkbox"/> 校正數</div><div><input type="checkbox"/> 計件單價</div><div><input type="checkbox"/> 難度系數</div><div><input type="checkbox"/> 計算金額</div><div><input type="checkbox"/> 總帳金額</div></div>	<div><div><input type="checkbox"/> 人員</div><div><input checked="" type="checkbox"/> 機臺</div><div><input type="checkbox"/> 日期</div><div><input type="checkbox"/> 工單號</div><div><input type="checkbox"/> 審核狀態</div><div><input type="checkbox"/> 產品名稱</div><div><input type="checkbox"/> 零件名稱</div><div><input type="checkbox"/> 工藝項目</div><div><input type="checkbox"/> 掘工欄型</div><div><input type="checkbox"/> 印刷</div><div><input type="checkbox"/> 庫存數</div><div><input type="checkbox"/> 完竣數量</div><div><input type="checkbox"/> 校正數</div><div><input type="checkbox"/> 計件單價</div><div><input type="checkbox"/> 難度系數</div><div><input type="checkbox"/> 計算金額</div><div><input type="checkbox"/> 總帳金額</div></div>	<div><div><input type="checkbox"/> 人員</div><div><input checked="" type="checkbox"/> 機臺</div><div><input type="checkbox"/> 日期</div><div><input type="checkbox"/> 工單號</div><div><input type="checkbox"/> 審核狀態</div><div><input type="checkbox"/> 產品名稱</div><div><input type="checkbox"/> 零件名稱</div><div><input type="checkbox"/> 工藝項目</div><div><input type="checkbox"/> 掘工欄型</div><div><input type="checkbox"/> 印刷</div><div><input type="checkbox"/> 庫存數</div><div><input type="checkbox"/> 完竣數量</div><div><input type="checkbox"/> 校正數</div><div><input type="checkbox"/> 計件單價</div><div><input type="checkbox"/> 難度系數</div><div><input type="checkbox"/> 計算金額</div><div><input type="checkbox"/> 總帳金額</div></div>	<div><div><input type="checkbox"/> 人員</div><div><input checked="" type="checkbox"/> 機臺</div><div><input type="checkbox"/> 日期</div><div><input type="checkbox"/> 工單號</div><div><input type="checkbox"/> 審核狀態</div><div><input type="checkbox"/> 產品名稱</div><div><input type="checkbox"/> 零件名稱</div><div><input type="checkbox"/> 工藝項目</div><div><input type="checkbox"/> 掘工欄型</div><div><input type="checkbox"/> 印刷</div><div><input type="checkbox"/> 庫存數</div><div><input type="checkbox"/> 完竣數量</div><div><input type="checkbox"/> 校正數</div><div><input type="checkbox"/> 計件單價</div><div><input type="checkbox"/> 難度系數</div><div><input type="checkbox"/> 計算金額</div><div><input type="checkbox"/> 總帳金額</div></div>	<div><div><input type="checkbox"/> 人員</div><div><input checked="" type="checkbox"/> 機臺</div><div><input type="checkbox"/> 日期</div><div><input type="checkbox"/> 工單號</div><div><input type="checkbox"/> 審核狀態</div><div><input type="checkbox"/> 產品名稱</div><div><input type="checkbox"/> 零件名稱</div><div><input type="checkbox"/> 工藝項目</div><div><input type="checkbox"/> 掘工欄型</div><div><input type="checkbox"/> 印刷</div><div><input type="checkbox"/> 庫存數</div><div><input type="checkbox"/> 完竣數量</div><div><input type="checkbox"/> 校正數</div><div><input type="checkbox"/> 計件單價</div><div><input type="checkbox"/> 難度系數</div><div><input type="checkbox"/> 計算金額</div><div><input type="checkbox"/> 總帳金額</div></div>	<div><div><input type="checkbox"/> 人員</div><div><input checked="" type="checkbox"/> 機臺</div><div><input type="checkbox"/> 日期</div><div><input type="checkbox"/> 工單號</div><div><input type="checkbox"/> 審核狀態</div><div><input type="checkbox"/> 產品名稱</div><div><input type="checkbox"/> 零件名稱</div><div><input type="checkbox"/> 工藝項目</div><div><input type="checkbox"/> 掘工欄型</div><div><input type="checkbox"/> 印刷</div><div><input type="checkbox"/> 庫存數</div><div><input type="checkbox"/> 完竣數量</div><div><input type="checkbox"/> 校正數</div><div><input type="checkbox"/> 計件單價</div><div><input type="checkbox"/> 難度系數</div><div><input type="checkbox"/> 計算金額</div><div><input type="checkbox"/> 總帳金額</div></div>	<div><div><input type="checkbox"/> 人員</div><div><input checked="" type="checkbox"/> 機臺</div><div><input type="checkbox"/> 日期</div><div><input type="checkbox"/> 工單號</div><div><input type="checkbox"/> 審核狀態</div><div><input type="checkbox"/> 產品名稱</div><div><input type="checkbox"/> 零件名稱</div><div><input type="checkbox"/> 工藝項目</div><div><input type="checkbox"/> 掘工欄型</div><div><input type="checkbox"/> 印刷</div><div><input type="checkbox"/> 庫存數</div><div><input type="checkbox"/> 完竣數量</div><div><input type="checkbox"/> 校正數</div><div><input type="checkbox"/> 計件單價</div><div><input type="checkbox"/> 難度系數</div><div><input type="checkbox"/> 計算金額</div><div><input type="checkbox"/> 總帳金額</div></div>	<div><div><input type="checkbox"/> 人員</div><div><input checked="" type="checkbox"/> 機臺</div><div><input type="checkbox"/> 日期</div><div><input type="checkbox"/> 工單號</div><div><input type="checkbox"/> 審核狀態</div><div><input type="checkbox"/> 產品名稱</div><div><input type="checkbox"/> 零件名稱</div><div><input type="checkbox"/> 工藝項目</div><div><input type="checkbox"/> 掘工欄型</div><div><input type="checkbox"/> 印刷</div><div><input type="checkbox"/> 庫存數</div><div><input type="checkbox"/> 完竣數量</div><div><input type="checkbox"/> 校正數</div><div><input type="checkbox"/> 計件單價</div><div><input type="checkbox"/> 難度系數</div><div><input type="checkbox"/> 計算金額</div><div><input type="checkbox"/> 總帳金額</div></div>	<div><div><input type="checkbox"/> 人員</div><div><input checked="" type="checkbox"/> 機臺</div><div><input type="checkbox"/> 日期</div><div><input type="checkbox"/> 工單號</div><div><input type="checkbox"/> 審核狀態</div><div><input type="checkbox"/> 產品名稱</div><div><input type="checkbox"/> 零件名稱</div><div><input type="checkbox"/> 工藝項目</div><div><input type="checkbox"/> 掘工欄型</div><div><input type="checkbox"/> 印刷</div><div><input type="checkbox"/> 庫存數</div><div><input type="checkbox"/> 完竣數量</div><div><input type="checkbox"/> 校正數</div><div><input type="checkbox"/> 計件單價</div><div><input type="checkbox"/> 難度系數</div><div><input type="checkbox"/> 計算金額</div><div><input type="checkbox"/> 總帳金額</div></div>	<div><div><input type="checkbox"/> 人員</div><div><input checked="" type="checkbox"/> 機臺</div><div><input type="checkbox"/> 日期</div><div><input type="checkbox"/> 工單號</div><div><input type="checkbox"/> 審核狀態</div><div><input type="checkbox"/> 產品名稱</div><div><input type="checkbox"/> 零件名稱</div><div><input type="checkbox"/> 工藝項目</div><div><input type="checkbox"/> 掘工欄型</div><div><input type="checkbox"/> 印刷</div><div><input type="checkbox"/> 庫存數</div><div><input type="checkbox"/> 完竣數量</div><div><input type="checkbox"/> 校正數</div><div><input type="checkbox"/> 計件單價</div><div><input type="checkbox"/> 難度系數</div><div><input type="checkbox"/> 計算金額</div><div><input type="checkbox"/> 總帳金額</div></div>	<div><div><input type="checkbox"/> 人員</div><div><input checked="" type="checkbox"/> 機臺</div><div><input type="checkbox"/> 日期</div><div><input type="checkbox"/> 工單號</div><div><input type="checkbox"/> 審核狀態</div><div><input type="checkbox"/> 產品名稱</div><div><input type="checkbox"/> 零件名稱</div><div><input type="checkbox"/> 工藝項目</div><div><input type="checkbox"/> 掘工欄型</div><div><input type="checkbox"/> 印刷</div><div><input type="checkbox"/> 庫存數</div><div><input type="checkbox"/> 完竣數量</div><div><input type="checkbox"/> 校正數</div><div><input type="checkbox"/> 計件單價</div><div><input type="checkbox"/> 難度系數</div><div><input type="checkbox"/> 計算金額</div><div><input type="checkbox"/> 總帳金額</div></div>	<div><div><input type="checkbox"/> 人員</div><div><input checked="" type="checkbox"/> 機臺</div><div><input type="checkbox"/> 日期</div><div><input type="checkbox"/> 工單號</div><div><input type="checkbox"/> 審核狀態</div><div><input type="checkbox"/> 產品名稱</div><div><input type="checkbox"/> 零件名稱</div><div><input type="checkbox"/> 工藝項目</div><div><input type="checkbox"/> 掘工欄型</div><div><input type="checkbox"/> 印刷</div><div><input type="checkbox"/> 庫存數</div><div><input type="checkbox"/> 完竣數量</div><div><input type="checkbox"/> 校正數</div><div><input type="checkbox"/> 計件單價</div><div><input type="checkbox"/> 難度系數</div><div><input type="checkbox"/> 計算金額</div><div><input type="checkbox"/> 總帳金額</div></div>	<div><div><input type="checkbox"/> 人員</div><div><input checked="" type="checkbox"/> 機臺</div><div><input type="checkbox"/> 日期</div><div><input type="checkbox"/> 工單號</div><div><input type="checkbox"/> 審核狀態</div><div><input type="checkbox"/> 產品名稱</div><div><input type="checkbox"/> 零件名稱</div><div><input type="checkbox"/> 工藝項目</div><div><input type="checkbox"/> 掘工欄型</div><div><input type="checkbox"/> 印刷</div><div><input type="checkbox"/> 庫存數</div><div><input type="checkbox"/> 完竣數量</div><div><input type="checkbox"/> 校正數</div><div><input type="checkbox"/> 計件單價</div><div><input type="checkbox"/> 難度系數</div><div><input type="checkbox"/> 計算金額</div><div><input type="checkbox"/> 總帳金額</div></div>	<div><div><input type="checkbox"/> 人員</div><div><input checked="" type="checkbox"/> 機臺</div><div><input type="checkbox"/> 日期</div><div><input type="checkbox"/> 工單號</div><div><input type="checkbox"/> 審核狀態</div><div><input type="checkbox"/> 產品名稱</div><div><input type="checkbox"/> 零件名稱</div><div><input type="checkbox"/> 工藝項目</div><div><input type="checkbox"/> 掘工欄型</div><div><input type="checkbox"/> 印刷</div><div><input type="checkbox"/> 庫存數</div><div><input type="checkbox"/> 完竣數量</div><div><input type="checkbox"/> 校正數</div><div><input type="checkbox"/> 計件單價</div><div><input type="checkbox"/> 難度系數</div><div><input type="checkbox"/> 計算金額</div><div><input type="checkbox"/> 總帳金額</div></div>	<div><div><input type="checkbox"/> 人員</div><div><input checked="" type="checkbox"/> 機臺</div><div><input type="checkbox"/> 日期</div><div><input type="checkbox"/> 工單號</div><div><input type="checkbox"/> 審核狀態</div><div><input type="checkbox"/> 產品名稱</div><div><input type="checkbox"/> 零件名稱</div><div><input type="checkbox"/> 工藝項目</div><div><input type="checkbox"/> 掘工欄型</div><div><input type="checkbox"/> 印刷</div><div><input type="checkbox"/> 庫存數</div><div><input type="checkbox"/> 完竣數量</div><div><input type="checkbox"/> 校正數</div><div><input type="checkbox"/> 計件單價</div><div><input type="checkbox"/> 難度系數</div><div><input type="checkbox"/> 計算金額</div><div><input type="checkbox"/> 總帳金額</div></div>	<div><div><input type="checkbox"/> 人員</div><div><input checked="" type="checkbox"/> 機臺</div><div><input type="checkbox"/> 日期</div><div><input type="checkbox"/> 工單號</div><div><input type="checkbox"/> 審核狀態</div><div><input type="checkbox"/> 產品名稱</div><div><input type="checkbox"/> 零件名稱</div><div><input type="checkbox"/> 工藝項目</div><div><input type="checkbox"/> 掘工欄型</div><div><input type="checkbox"/> 印刷</div><div><input type="checkbox"/> 庫存數</div><div><input type="checkbox"/> 完竣數量</div><div><input type="checkbox"/> 校正數</div><div><input type="checkbox"/> 計件單價</div><div><input type="checkbox"/> 難度系數</div><div><input type="checkbox"/> 計算金額</div><div><input type="checkbox"/> 總帳金額</div></div>	<div><div><input type="checkbox"/> 人員</div><div><input checked="" type="checkbox"/> 機臺</div><div><input type="checkbox"/> 日期</div><div><input type="checkbox"/> 工單號</div><div><input type="checkbox"/> 審核狀態</div><div><input type="checkbox"/> 產品名稱</div><div><input type="checkbox"/> 零件名稱</div><div><input type="checkbox"/> 工藝項目</div><div><input type="checkbox"/> 掘工欄型</div><div><input type="checkbox"/> 印刷</div><div><input type="checkbox"/> 庫存數</div><div><input type="checkbox"/> 完竣數量</div><div><input type="checkbox"/> 校正數</div><div><input type="checkbox"/> 計件單價</div><div><input type="checkbox"/> 難度系數</div><div><input type="checkbox"/> 計算金額</div><div><input type="checkbox"/> 總帳金額</div></div>	<div><div><input type="checkbox"/> 人員</div><div><input checked="" type="checkbox"/> 機臺</div><div><input type="checkbox"/> 日期</div><div><input type="checkbox"/> 工單號</div><div><input type="checkbox"/> 審核狀態</div><div><input type="checkbox"/> 產品名稱</div><div><input type="checkbox"/> 零件名稱</div><div><input type="checkbox"/> 工藝項目</div><div><input type="checkbox"/> 掘工欄型</div><div><input type="checkbox"/> 印刷</div><div><input type="checkbox"/> 庫存數</div><div><input type="checkbox"/> 完竣數量</div><div><input type="checkbox"/> 校正數</div><div><input type="checkbox"/> 計件單價</div><div><input type="checkbox"/> 難度系數</div><div><input type="checkbox"/> 計算金額</div><div><input type="checkbox"/> 總帳金額</div></div>	<div><div><input type="checkbox"/> 人員</div><div><input checked="" type="checkbox"/> 機臺</div><div><input type="checkbox"/> 日期</div><div><input type="checkbox"/> 工單號</div><div><input type="checkbox"/> 審核狀態</div><div><input type="checkbox"/> 產品名稱</div><div><input type="checkbox"/> 零件名稱</div><div><input type="checkbox"/> 工藝項目</div><div><input type="checkbox"/> 掘工欄型</div><div><input type="checkbox"/> 印刷</div><div><input type="checkbox"/> 庫存數</div><div><input type="checkbox"/> 完竣數量</div><div><input type="checkbox"/> 校正數</div><div><input type="checkbox"/> 計件單價</div><div><input type="checkbox"/> 難度系數</div><div><input type="checkbox"/> 計算金額</div><div><input type="checkbox"/> 總帳金額</div></div>	<div><div><input type="checkbox"/> 人員</div><div><input checked="" type="checkbox"/> 機臺</div><div><input type="checkbox"/> 日期</div><div><input type="checkbox"/> 工單號</div><div><input type="checkbox"/> 審核狀態</div><div><input type="checkbox"/> 產品名稱</div><div><input type="checkbox"/> 零件名稱</div><div><input type="checkbox"/> 工藝項目</div><div><input type="checkbox"/> 掘工欄型</div><div><input type="checkbox"/> 印刷</div><div><input type="checkbox"/> 庫存數</div><div><input type="checkbox"/> 完竣數量</div><div><input type="checkbox"/> 校正數</div><div><input type="checkbox"/> 計件單價</div><div><input type="checkbox"/> 難度系數</div><div><input type="checkbox"/> 計算金額</div><div><input type="checkbox"/> 總帳金額</div></div>	<div><div><input type="checkbox"/> 人員</div><div><input checked="" type="checkbox"/> 機臺</div><div><input type="checkbox"/> 日期</div><div><input type="checkbox"/> 工單號</div><div><input type="checkbox"/> 審核狀態</div><div><input type="checkbox"/> 產品名稱</div><div><input type="checkbox"/> 零件名稱</div><div><input type="checkbox"/> 工藝項目</div><div><input type="checkbox"/> 掘工欄型</div><div><input type="checkbox"/> 印刷</div><div><input type="checkbox"/> 庫存數</div><div><input type="checkbox"/> 完竣數量</div><div><input type="checkbox"/> 校正數</div><div><input type="checkbox"/> 計件單價</div><div><input type="checkbox"/> 難度系數</div><div><input type="checkbox"/> 計算金額</div><div><input type="checkbox"/> 總帳金額</div></div>	<div><div><input type="checkbox"/> 人員</div><div><input checked="" type="checkbox"/> 機臺</div><div><input type="checkbox"/> 日期</div><div><input type="checkbox"/> 工單號</div><div><input type="checkbox"/> 審核狀態</div><div><input type="checkbox"/> 產品名稱</div><div><input type="checkbox"/> 零件名稱</div><div><input type="checkbox"/> 工藝項目</div><div><input type="checkbox"/> 掘工欄型</div><div><input type="checkbox"/> 印刷</div><div><input type="checkbox"/> 庫存數</div><div><input type="checkbox"/> 完竣數量</div><div><input type="checkbox"/> 校正數</div><div><input type="checkbox"/> 計件單價</div><div><input type="checkbox"/> 難度系數</div><div><input type="checkbox"/> 計算金額</div><div><input type="checkbox"/> 總帳金額</div></div>	<div><div><input type="checkbox"/> 人員</div><div><input checked="" type="checkbox"/> 機臺</div><div><input type="checkbox"/> 日期</div><div><input type="checkbox"/> 工單號</div><div><input type="checkbox"/> 審核狀態</div><div><input type="checkbox"/> 產品名稱</div><div><input type="checkbox"/> 零件名稱</div><div><input type="checkbox"/> 工藝項目</div><div><input type="checkbox"/> 掘工欄型</div><div><input type="checkbox"/> 印刷</div><div><input type="checkbox"/> 庫存數</div><div><input type="checkbox"/> 完竣數量</div><div><input type="checkbox"/> 校正數</div><div><input type="checkbox"/> 計件單價</div><div><input type="checkbox"/> 難度系數</div><div><input type="checkbox"/> 計算金額</div><div><input type="checkbox"/> 總帳金額</div></div>	<div><div><input type="checkbox"/> 人員</div><div><input checked="" type="checkbox"/> 機臺</div><div><input type="checkbox"/> 日期</div><div><input type="checkbox"/> 工單號</div><div><input type="checkbox"/> 審核狀態</div><div><input type="checkbox"/> 產品名稱</div><div><input type="checkbox"/> 零件名稱</div><div><input type="checkbox"/> 工藝項目</div><div><input type="checkbox"/> 掘工欄型</div><div><input type="checkbox"/> 印刷</div><div><input type="checkbox"/> 庫存數</div><div><input type="checkbox"/> 完竣數量</div><div><input type="checkbox"/> 校正數</div><div><input type="checkbox"/> 計件單價</div><div><input type="checkbox"/> 難度系數</div><div><input type="checkbox"/> 計算金額</div><div><input type="checkbox"/> 總帳金額</div></div>	<div><div><input type="checkbox"/> 人員</div><div><input checked="" type="checkbox"/> 機臺</div><div><input type="checkbox"/> 日期</div><div><input type="checkbox"/> 工單號</div><div><input type="checkbox"/> 審核狀態</div><div><input type="checkbox"/> 產品名稱</div><div><input type="checkbox"/> 零件名稱</div><div><input type="checkbox"/> 工藝項目</div><div><input type="checkbox"/> 掘工欄型</div><div><input type="checkbox"/> 印刷</div><div><input type="checkbox"/> 庫存數</div><div><input type="checkbox"/> 完竣數量</div><div><input type="checkbox"/> 校正數</div><div><input type="checkbox"/> 計件單價</div><div><input type="checkbox"/> 難度系數</div><div><input type="checkbox"/> 計算金額</div><div><input type="checkbox"/> 總帳金額</div></div>	<div><div><input type="checkbox"/> 人員</div><div><input checked="" type="checkbox"/> 機臺</div><div><input type="checkbox"/> 日期</div><div><input type="checkbox"/> 工單號</div><div><input type="checkbox"/> 審核狀態</div><div><input type="checkbox"/> 產品名稱</div><div><input type="checkbox"/> 零件名稱</div><div><input type="checkbox"/> 工藝項目</div><div><input type="checkbox"/> 掘工欄型</div><div><input type="checkbox"/> 印刷</div><div><input type="checkbox"/> 庫存數</div><div><input type="checkbox"/> 完竣數量</div><div><input type="checkbox"/> 校正數</div><div><input type="checkbox"/> 計件單價</div><div><input type="checkbox"/> 難度系數</div><div><input type="checkbox"/> 計算金額</div><div><input type="checkbox"/> 總帳金額</div></div>	<div><div><input type="checkbox"/> 人員</div><div><input checked="" type="checkbox"/> 機臺</div><div><input type="checkbox"/> 日期</div><div><input type="checkbox"/> 工單號</div><div><input type="checkbox"/> 審核狀態</div><div><input type="checkbox"/> 產品名稱</div><div><input type="checkbox"/> 零件名稱</div><div><input type="checkbox"/> 工藝項目</div><div><input type="checkbox"/> 掘工欄型</div><div><input type="checkbox"/> 印刷</div><div><input type="checkbox"/> 庫存數</div><div><input type="checkbox"/> 完竣數量</div><div><input type="checkbox"/> 校正數</div><div><input type="checkbox"/> 計件單價</div><div><input type="checkbox"/> 難度系數</div><div><input type="checkbox"/> 計算金額</div><div><input type="checkbox"/> 總帳金額</div></div>	<div><div><input type="checkbox"/> 人員</div><div><input checked="" type="checkbox"/> 機臺</div><div><input type="checkbox"/> 日期</div><div><input type="checkbox"/> 工單號</div><div><input type="checkbox"/> 審核狀態</div><div><input type="checkbox"/> 產品名稱</div><div><input type="checkbox"/> 零件名稱</div><div><input type="checkbox"/> 工藝項目</div><div><input type="checkbox"/> 掘工欄型</div><div><input type="checkbox"/> 印刷</div><div><input type="checkbox"/> 庫存數</div><div><input type="checkbox"/> 完竣數量</div><div><input type="checkbox"/> 校正數</div><div><input type="checkbox"/> 計件單價</div><div><input type="checkbox"/> 難度系數</div><div><input type="checkbox"/> 計算金額</div><div><input type="checkbox"/> 總帳金額</div></div>	<div><div><input type="checkbox"/> 人員</div><div><input checked="" type="checkbox"/> 機臺</div><div><input type="checkbox"/> 日期</div><div><input type="checkbox"/> 工單號</div><div><input type="checkbox"/> 審核狀態</div><div><input type="checkbox"/> 產品名稱</div><div><input type="checkbox"/> 零件名稱</div><div><input type="checkbox"/> 工藝項目</div><div><input type="checkbox"/> 掘工欄型</div><div><input type="checkbox"/> 印刷</div><div><input type="checkbox"/> 庫存數</div><div><input type="checkbox"/> 完竣數量</div><div><input type="checkbox"/> 校正數</div><div><input type="checkbox"/> 計件單價</div><div><input type="checkbox"/> 難度系數</div><div><input type="checkbox"/> 計算金額</div><div><input type="checkbox"/> 總帳金額</div></div>	<div><div><input type="checkbox"/> 人員</div><div><input checked="" type="checkbox"/> 機臺</div><div><input type="checkbox"/> 日期</div><div><input type="checkbox"/> 工單號</div><div><input type="checkbox"/> 審核狀態</div><div><input type="checkbox"/> 產品名稱</div><div><input type="checkbox"/> 零件名稱</div><div><input type="checkbox"/> 工藝項目</div><div><input type="checkbox"/> 掘工欄型</div><div><input type="checkbox"/> 印刷</div><div><input type="checkbox"/> 庫存數</div><div><input type="checkbox"/> 完竣數量</div><div><input type="checkbox"/> 校正數</div><div><input type="checkbox"/> 計件單價</div><div><input type="checkbox"/> 難度系數</div><div><input type="checkbox"/> 計算金額</div><div><input type="checkbox"/> 總帳金額</div></div>	<div><div><input type="checkbox"/> 人員</div><div><input checked="" type="checkbox"/> 機臺</div><div><input type="checkbox"/> 日期</div><div><input type="checkbox"/> 工單號</div><div><input type="checkbox"/> 審核狀態</div><div><input type="checkbox"/> 產品名稱</div><div><input type="checkbox"/> 零件名稱</div><div><input type="checkbox"/> 工藝項目</div><div><input type="checkbox"/> 掘工欄型</div><div><input type="checkbox"/> 印刷</div><div><input type="checkbox"/> 庫存數</div><div><input type="checkbox"/> 完竣數量</div><div><input type="checkbox"/> 校正數</div><div><input type="checkbox"/> 計件單價</div><div><input type="checkbox"/> 難度系數</div><div><input type="checkbox"/> 計算金額</div><div><input type="checkbox"/> 總帳金額</div></div>	<div><div><input type="checkbox"/> 人員</div><div><input checked="" type="checkbox"/> 機臺</div><div><input type="checkbox"/> 日期</div><div><input type="checkbox"/> 工單號</div><div><input type="checkbox"/> 審核狀態</div><div><input type="checkbox"/> 產品名稱</div><div><input type="checkbox"/> 零件名稱</div><div><input type="checkbox"/> 工藝項目</div><div><input type="checkbox"/> 掘工欄型</div><div><input type="checkbox"/> 印刷</div><div><input type="checkbox"/> 庫存數</div><div><input type="checkbox"/> 完竣數量</div><div><input type="checkbox"/> 校正數</div><div><input type="checkbox"/> 計件單價</div><div><input type="checkbox"/> 難度系數</div><div><input type="checkbox"/> 計算金額</div><div><input type="checkbox"/> 總帳金額</div></div>	<div><div><input type="checkbox"/> 人員</div><div><input checked="" type="checkbox"/> 機臺</div><div><input type="checkbox"/> 日期</div><div><input type="checkbox"/> 工單號</div><div><input type="checkbox"/> 審核狀態</div><div><input type="checkbox"/> 產品名稱</div><div><input type="checkbox"/> 零件名稱</div><div><input type="checkbox"/> 工藝項目</div><div><input type="checkbox"/> 掘工欄型</div><div><input type="checkbox"/> 印刷</div><div><input type="checkbox"/> 庫存數</div><div><input type="checkbox"/> 完竣數量</div><div><input type="checkbox"/> 校正數</div><div><input type="checkbox"/> 計件單價</div><div><input type="checkbox"/> 難度系數</div><div><input type="checkbox"/> 計算金額</div><div><input type="checkbox"/> 總帳金額</div></div>	<div><div><input type="checkbox"/> 人員</div><div><input checked="" type="checkbox"/> 機臺</div><div><input type="checkbox"/> 日期</div><div><input type="checkbox"/> 工單號</div><div><input type="checkbox"/> 審核狀態</div><div><input type="checkbox"/> 產品名稱</div><div><input type="checkbox"/> 零件名稱</div><div><input type="checkbox"/> 工藝項目</div><div><input type="checkbox"/> 掘工欄型</div><div><input type="checkbox"/> 印刷</div><div><input type="checkbox"/> 庫存數</div><div><input type="checkbox"/> 完竣數量</div><div><input type="checkbox"/> 校正數</div><div><input type="checkbox"/> 計件單價</div><div><input type="checkbox"/> 難度系數</div><div><input type="checkbox"/> 計算金額</div><div><input type="checkbox"/> 總帳金額</div></div>	<div><div><input type="checkbox"/> 人員</div><div><input checked="" type="checkbox"/> 機臺</div><div><input type="checkbox"/> 日期</div><div><input type="checkbox"/> 工單號</div><div><input type="checkbox"/> 審核狀態</div><div><input type="checkbox"/> 產品名稱</div><div><input type="checkbox"/> 零件名稱</div><div><input type="checkbox"/> 工藝項目</div><div><input type="checkbox"/> 掘工欄型</div><div><input type="checkbox"/> 印刷</div><div><input type="checkbox"/> 庫存數</div><div><input type="checkbox"/> 完竣數量</div><div><input type="checkbox"/> 校正數</div><div><input type="checkbox"/> 計件單價</div><div><input type="checkbox"/> 難度系數</div><div><input type="checkbox"/> 計算金額</div><div><input type="checkbox"/> 總帳金額</div></div>	<div><div><input type="checkbox"/> 人員</div><div><input checked="" type="checkbox"/> 機臺</div><div><input type="checkbox"/> 日期</div><div><input type="checkbox"/> 工單號</div><div><input type="checkbox"/> 審核狀態</div><div><input type="checkbox"/> 產品名稱</div><div><input type="checkbox"/> 零件名稱</div><div><input type="checkbox"/> 工藝項目</div><div><input type="checkbox"/> 掘工欄型</div><div><input type="checkbox"/> 印刷</div><div><input type="checkbox"/> 庫存數</div><div><input type="checkbox"/> 完竣數量</div><div><input type="checkbox"/> 校正數</div><div><input type="checkbox"/> 計件單價</div><div><input type="checkbox"/> 難度系數</div><div><input type="checkbox"/> 計算金額</div><div><input type="checkbox"/> 總帳金額</div></div>	<div><div><input type="checkbox"/> 人員</div><div><input checked="" type="checkbox"/> 機臺</div><div><input type="checkbox"/> 日期</div><div><input type="checkbox"/> 工單號</div><div><input type="checkbox"/> 審核狀態</div><div><input type="checkbox"/> 產品名稱</div><div><input type="checkbox"/> 零件名稱</div><div><input type="checkbox"/> 工藝項目</div><div><input type="checkbox"/> 掘工欄型</div><div><input type="checkbox"/> 印刷</div><div><input type="checkbox"/> 庫存數</div><div><input type="checkbox"/> 完竣數量</div><div><input type="checkbox"/> 校正數</div><div><input type="checkbox"/> 計件單價</div><div><input type="checkbox"/> 難度系數</div><div><input type="checkbox"/> 計算金額</div><div><input type="checkbox"/> 總帳金額</div></div>	<div><div><input type="checkbox"/> 人員</div><div><input checked="" type="checkbox"/> 機臺</div><div><input type="checkbox"/> 日期</div><div><input type="checkbox"/> 工單號</div><div><input type="checkbox"/> 審核狀態</div><div><input type="checkbox"/> 產品名稱</div><div><input type="checkbox"/> 零件名稱</div><div><input type="checkbox"/> 工藝項目</div><div><input type="checkbox"/> 掘工欄型</div><div><input type="checkbox"/> 印刷</div><div><input type="checkbox"/> 庫存數</div><div><input type="checkbox"/> 完竣數量</div><div><input type="checkbox"/> 校正數</div><div><input type="checkbox"/> 計件單價</div><div><input type="checkbox"/> 難度系數</div><div><input type="checkbox"/> 計算金額</div><div><input type="checkbox"/> 總帳金額</div></div>	<div><div><input type="checkbox"/> 人員</div><div><input checked="" type="checkbox"/> 機臺</div><div><input type="checkbox"/> 日期</div><div><input type="checkbox"/> 工單號</div><div><input type="checkbox"/> 審核狀態</div><div><input type="checkbox"/> 產品名稱</div><div><input type="checkbox"/> 零件名稱</div><div><input type="checkbox"/> 工藝項目</div><div><input type="checkbox"/> 掘工欄型</div><div><input type="checkbox"/> 印刷</div><div><input type="checkbox"/> 庫存數</div><div><input type="checkbox"/> 完竣數量</div><div><input type="checkbox"/> 校正數</div><div><input type="checkbox"/> 計件單價</div><div><input type="checkbox"/> 難度系數</div><div><input type="checkbox"/> 計算金額</div><div><input type="checkbox"/> 總帳金額</div></div>	<div><div><input type="checkbox"/> 人員</div><div><input checked="" type="checkbox"/> 機臺</div><div><input type="checkbox"/> 日期</div><div><input type="checkbox"/> 工單號</div><div><input type="checkbox"/> 審核狀態</div><div><input type="checkbox"/> 產品名稱</div><div><input type="checkbox"/> 零件名稱</div><div><input type="checkbox"/> 工藝項目</div><div><input type="checkbox"/> 掘工欄型</div><div><input type="checkbox"/> 印刷</div><div><input type="checkbox"/> 庫存數</div><div><input type="checkbox"/> 完竣數量</div><div><input type="checkbox"/> 校正數</div><div><input type="checkbox"/> 計件單價</div><div><input type="checkbox"/> 難度系數</div><div><input type="checkbox"/> 計算金額</div><div><input type="checkbox"/> 總帳金額</div></div>	<div><div><input type="checkbox"/> 人員</div><div><input checked="" type="checkbox"/> 機臺</div><div><input type="checkbox"/> 日期</div><div><input type="checkbox"/> 工單號</div><div><input type="checkbox"/> 審核狀態</div><div><input type="checkbox"/> 產品名稱</div><div><input type="checkbox"/> 零件名稱</div><div><input type="checkbox"/> 工藝項目</div><div><input type="checkbox"/> 掘工欄型</div><div><input type="checkbox"/> 印刷</div><div><input type="checkbox"/> 庫存數</div><div><input type="checkbox"/> 完竣數量</div><div><input type="checkbox"/> 校正數</div><div><input type="checkbox"/> 計件單價</div><div><input type="checkbox"/> 難度系數</div><div><input type="checkbox"/> 計算金額</div><div><input type="checkbox"/> 總帳金額</div></div>	<div><div><input type="checkbox"/> 人員</div><div><input checked="" type="checkbox"/> 機臺</div><div><input type="checkbox"/> 日期</div><div><input type="checkbox"/> 工單號</div><div><input type="checkbox"/> 審核狀態</div><div><input type="checkbox"/> 產品名稱</div><div><input type="checkbox"/> 零件名稱</div><div><input type="checkbox"/> 工藝項目</div><div><input type="checkbox"/> 掘工欄型</div><div><input type="checkbox"/> 印刷</div><div><input type="checkbox"/> 庫存數</div><div><input type="checkbox"/> 完竣數量</div><div><input type="checkbox"/> 校正數</div><div><input type="checkbox"/> 計件單價</div><div><input type="checkbox"/> 難度系數</div><div></div></div>
---	---	---	---	---	---	---	---	---	---	---	---	---	---	---	---	---	---	---	---	---	---	---	---	---	---	---	---	---	---	---	---	---	---	---	---	---	---	---	---	---	---	---	---	---	---	---	---	---	---	--

2

ERP System

ERP - Cost System

a

Order Entry Automatically Calculates Planned Costs

b

Production Process Monitoring System Automatically Extracts Real Costs

c

Accurately Calculate Gross Profit

d

Accurately Calculate Net Profit

e

Comparative Calculation of Business, Engineering, Production Cost Compliance Rates

f

Truly Achieve One Order One Cost, One Order One Accounting

g

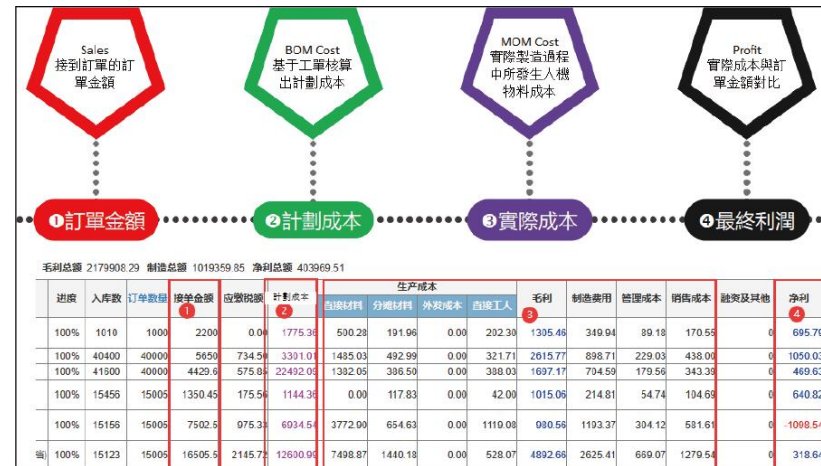
Fully Automatic Calculation, No Manual Required, Accurate Results

36	毛利總額	3555580.5700	淨利總額	810053.6700												
480	訂單總額	總金額	直接材料	分攤材料	外發成本	直接人工	毛利	製造費用	管理成本	銷售成本	融資及其他	淨利				
	52.4	605.23	10.68	4.24	68.23	28.53	45.00	4.34	447.85							
5992	778.56	2283.68	245.64	0.00	704.43	1978.29	851.70	356.18	501.80	54.22	155.38					
4885	635.05	1770.81	200.26	0.00	560.03	1718.85	694.36	290.39	458.01	44.20	231.90					
3920	509.6	1633.37	160.70	0.00	11.71	1660.62	557.19	233.02	367.54	35.48	411.41					
1792	232.56	504.29	73.46	0.00	267.75	713.54	254.71	106.52	160.02	16.22	168.07					
1489	193.57	197.06	61.84	52.45	548.00	444.68	211.64	88.51	130.61	13.48	8.58					
884	75.92	354.70	23.94	0.00	2.76	126.86	83.00	34.72	54.76	5.28	51.08					
18792	2442.96	5431.61	770.37	206.88	1324.30	8615.80	2671.06	1117.03	1761.92	170.65	2895.71					
2960	384.8	1518.44	121.35	0.00	596.00	385.35	420.73	175.95	277.53	28.78	515.04					
1260	163.8	1230.76	51.66	0.00	8.53	104.75	175.09	74.89	118.14	11.40	518.27					
3569	463.07	1086.11	146.31	0.00	7.24	1864.87	507.30	212.14	334.62	32.30	778.50					
9186	1194.18	3982.99	376.58	0.00	818.55	2613.70	1395.68	546.03	861.27	83.12	17.58					
20205	2626.65	9613.74	828.31	0.00	789.82	6346.48	2871.92	1201.85	1894.39	182.84	196.28					
1850	249.5	625.84	75.84	0.00	281.74	819.28	262.96	109.97	173.45	16.74	56.16					
1973.16	0	511.34	80.89	80.81	257.27	1043.55	200.46	117.20	185.00	17.85	443.04					
4221	548.73	1705.23	173.04	0.00	362.03	1431.37	588.97	250.91	395.75	38.19	146.54					
8740	1136.2	2790.53	358.30	0.00	649.76	3805.21	1242.30	519.53	819.45	79.09	1144.85					
10657.5	1385.475	3130.81	436.91	525.00	336.80	4842.51	1514.85	633.51	999.23	96.44	1598.40					

		<u>工單成本分析表</u>					
付運方式		自取					
客戶名稱		MaxSys Technology Limited		產品名稱		W970P彩盒(天地盒)-A5	
訂單數量		1050.00		ItemMaster		ALD-B0-PCB-46362-B0	
接單金額		10657.5		報價金額		000000	
		3791.51		成本金額		8252.33	
				利潤率		1019.7	
						利潤率	
						9.6%	
紙料成本		2632.82					
部件名稱		物料資訊		上機尺寸		原張數量	
成型		157g雙面銅紙_889*1194		508*546		1.024899	
天地盒面紙		157g雙面銅紙_787*1092		460*705		0.825749	
天地盒單黑		1200g單面黑_662*838		418*632		2.163653	
輔料成本		698.46					
部件名稱		物料資訊		需要數量		單價	
分攤物料		物料種類258:總計價值:472146.079789分攤比例:0.0655368		0.065537		698.46	
模具成本		0.00					

2

ERP System

ERP - APS System

a

Support Delivery Date Forward Algorithm

b

Support Order Multiple Date Reverse Algorithm

c

Automatic Calculation, Mark Completion Required Date

d

Calculate and Generate Process Production Pressure Prediction

e

Exception Situations, First-Time Alert

產品名稱	工單下達	工單完成	入庫數量	當前位置	進度	延期	1.印刷	2.過版/過油	3.燙金/壓印	4.裁	5.啤	6.粘盒	7.裝訂	8.成品
戶戶盒E CO 膠版彩色 DR	<input type="checkbox"/>	<input type="checkbox"/>	0	完成	43%	0	2024/9/16	2024/9/17		2024/9/18	2024/9/19	2024/9/20		
由E CO 膠版彩色/CE505A	<input type="checkbox"/>	<input type="checkbox"/>	0	完成	35%	0	2024/9/16	2024/9/17		2024/9/18	2024/9/19	2024/9/20		
由E CO 膠版彩色/CB435A	<input type="checkbox"/>	<input type="checkbox"/>	0	完成	33%	0	2024/9/16	2024/9/17		2024/9/18	2024/9/19	2024/9/20		
T1200 封面	<input type="checkbox"/>	<input type="checkbox"/>	0	完成	31%	1	2024/9/16	2024/9/17		2024/9/18	2024/9/19	2024/9/20		
-2006	<input type="checkbox"/>	<input type="checkbox"/>	0	完成	8%	2	2024/9/16	2024/9/17		2024/9/18	2024/9/19	2024/9/20		

企業生產壓力預測											
查詢時間 2024-09-20											
部門	班組	工序	已排單數	已排對單	已排工時	未排單數	未排對單	未排工時	總單數	總對單	總工時
印刷車間	製版組	拼版+CTP	51	57	3.32	89	189	11.24	0	246	14.56
		印刷	108	32345	8.31	2	0	0	0	32345	8.31
		印刷+曬版+曬油	6	20620	0.56	0	0	0	0	20620	0.56
	印刷車間	印刷+曬版+曬油	1	120	0.76	0	0	0	0	120	0.76
		印刷+曬版+曬油	115	53085	9.63	2	0	0	0	53085	9.63
		切白料	88	199413	8.96	0	0	0	0	199413	8.96
	切紙組	切白料	88	199413	8.96	0	0	0	0	199413	8.96
		切白料	254	252595	21.93	91	189	11.24	0	252744	33.17
		切白料	9	54568	4.23	1	0	0	0	54568	4.23
	切紙半成品/成品	切白料	0	0	0	7	39128	0	0	39128	0
		切白料	0	0	0	23	108044	0	0	108044	0
		印後切白料	0	0	0	22	50226	1.55	0	50226	1.55
裝訂車間	折頁組	折頁(書刊)	17	91968	32.61	0	0	0	0	91968	32.61
		折頁(單張)	28	74633	10.46	1	0	0	0	74633	10.46
		折頁(書刊)	5	26646	5.83	0	0	0	0	26646	5.83
	裝訂組	裝訂(書刊)	2	9530	3.34	0	0	0	0	9530	3.34
		裝訂(書刊)	52	202779	52.46	1	0	0	0	202779	52.46
		裝訂(書刊)	22	128757	88.01	0	0	0	0	128757	88.01
	金線包裝	包裝(裝訂)	22	128757	88.01	0	0	0	0	128757	88.01
		包裝(裝訂)	54	405133	202.57	0	0	0	0	405133	202.57
		包裝(裝訂)	54	405133	202.57	0	0	0	0	405133	202.57
		包裝(裝訂)	137	791237	347.27	54	197396	1.55	0	988635	348.82
啤機組	啤(卡)	啤(卡)	81	103344	131.07	21	311	2.39	0	103655	133.46
		啤(卡)	7	703	0	0	0	0	0	703	0
		啤(卡)	8	24716	41.39	1	0	0	0	24716	41.39
	啤(卡)	啤(卡)	153	759179	500.26	33	6791	11.24	0	764970	511.5
		啤(卡)	9	17458	38.32	0	0	0	0	17458	38.32
		啤(卡)	13	50036	24.85	1	0	0	0	50036	24.85
	啤(卡)	啤(卡)	4	2583	8.24	1	0	0	0	2583	8.24
		啤(卡)	4	379	3.47	1	0	0	0	379	3.47
		啤(卡)	7	2067	15.59	2	0	0	0	2067	15.59
		啤(卡)	81	103344	131.07	21	311	2.39	0	103655	133.46

即將生產提醒											
1.印刷	MKN24090894	POORD065772	W699客戶內盒/Anyprint膠版彩色/C4096A-	2024-09-20	0						
1.印刷	MKN24090895	POORD065772	W971-BY專用客戶內盒/EasyColor膠版彩色/CE505A	2024-09-20	0						
1.印刷	MKN24090896	JXY1-PO240900157	61031077說明書	2024-09-20	0						
1.印刷	MKN24090897	SR-2425000A1824120	CX001 AK7065彩色 MK910-N95DS2 1.2版本	2024-09-20	0						
1.印刷	MKN24090898	SR-2425000A1824120	CX002 F7065彩色 MK910-N95DS2 (1.2版本)	2024-09-20	0						
1.印刷	MKN24090901	PO新卡	松谷書盒第二季 PDO盒_20240918_高亮版_OP	2024-09-20	0						
1.印刷	MKN24090902	PO新卡	松谷書盒第二季 小彩盒_20240918_高亮版_OP_English	2024-09-20	0						
1.印刷	MKN24090903	332-240912036	120彩色 (天地盒)	2024-09-20	0						
1.印刷	MKN24090904	SZYL-PO240900751	60010756彩色	2024-09-20	0						
1.印刷	MKN24090879	CAI2024091415	6928#(72482)吸墨卡	2024-09-20	0						
				0	0	完成	7%	3	即將生產提醒	20	即將生產提醒
				0	0	完成	7%	3	即將生產提醒	20	即將生產提醒

2

ERP System

ERP - Large Customer Interface Integration / Factory Audit System / Financial Risk System

a

Specialize in Large Enterprise API Integration, Such as AG, Midea, Xinbao, SAP, etc.

b

Through Data Management Meet Factory Audit Requirements for Different Enterprise Modes

c

Through Data Management Technology Help Enterprises Avoid Government Financial Audit Risks

<API>

<DB>

ERP System

ERP - Dashboard / Enterprise Doctor

Built-in 120 Important Management Indicators

Dashboard Category Display Results

Freely Configure Management Indicator Targets

Automatically Calculate Enterprise Management Score

Analyze Low-Score Items for Improvement

3

MES System

MES Core System / Data Collection System / Smart Large Screen System / IoT Connection

a

Core System Connect ERP

b

Big Data Analysis System

c

Equipment Data Procurement

d

Smart Large Screen System

e

IoT Hardware and Gateway

3

MES System

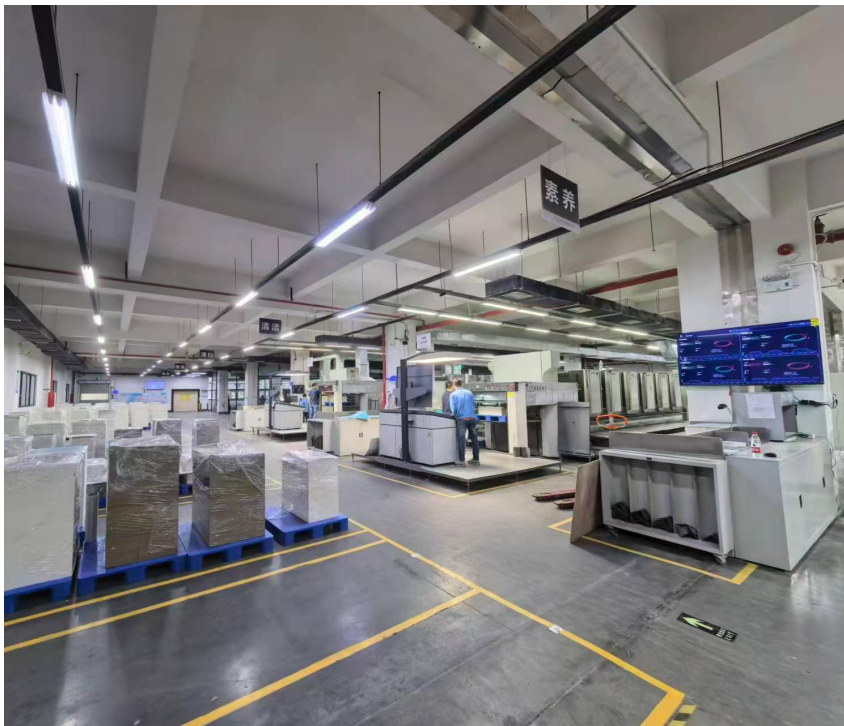

3

MES System

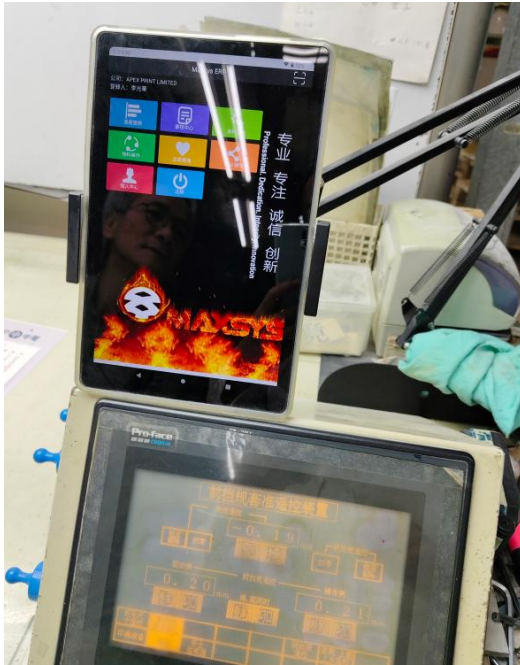

3

Intelligent Warehouse System WMS

Barcode Low-Cost Solution

- a Workshop Landmark Barcode Positioning
- b PDA Scan Product Code/Landmark Code
- c PDA Fast Transfer
- d Fast Positioning via Integrated System

3

Intelligent Warehouse System WMS

Barcode Low-Cost Solution

- a Workshop Landmark Barcode Positioning
- b PDA Scan Product Code/Landmark Code
- c PDA Fast Transfer
- d Fast Positioning via Integrated System

MaxSysApp erpmobile.maxhelp.cn	
扫码结果【BP-355...	
分纸 (1版)	5326
切白料 (1版)	5326
印刷 (3版)	5116
喷码 (1版)	5180
局部压纹 (1版)	5066
烫哑金 (1版)	5049
击凸 (1版)	5196
啤-普通 (1版)	5195
清废-化妆品盒 (1版)	31170
选盒 (1版)	30400
机粘盒 (2版)	30400
扫码转移	

MaxSysApp erpmobile.maxhelp.cn	
扫码结果【BP-355...	
分纸 (1版)	5326
切白料 (1版)	5326
印刷 (3版)	5116
喷码 (1版)	5180
局部压纹 (1版)	5066
烫哑金 (1版)	5049
击凸 (1版)	5196
报产信息	
报产人	肖松青(33.00%); 李长春(33.00%); 石雄海(34.00%);
开始时间	2025-12-10 06:49:25
完成时间	2025-12-10 07:31:16
卡板/货板	第1版
存放位置	三楼线边仓-C3
排产数	5116
报产数	2000
不良数	0

3

Intelligent Warehouse System WMS

Efficient Automation Solution

- a IoT Equipment: Edge Gateway/Smart Chip
- b Circulating Warehouse, Card Version Chip
- c Location Tracking, Real-Time Positioning
- d Integrate ERP, Easy to Find Goods

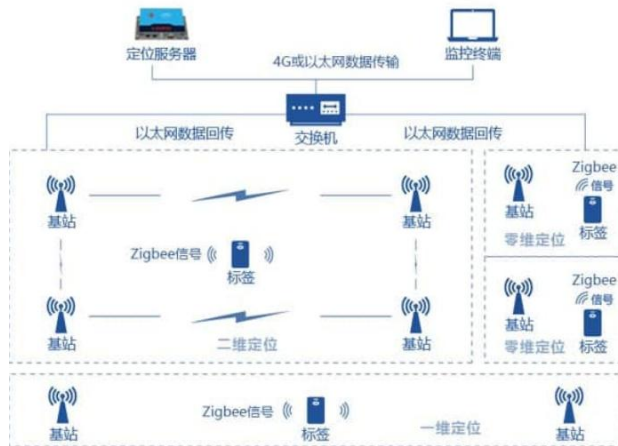

3

Intelligent Warehouse System WMS

Warehouse Execution System

- a Self-Developed Edge Gateway/High-Precision Positioning Chip
- b Self-Developed WES System, Integrate ERP System
- c Dynamic Real-Time Track Cargo Location
- d Mobile WeChat Fast Query Location

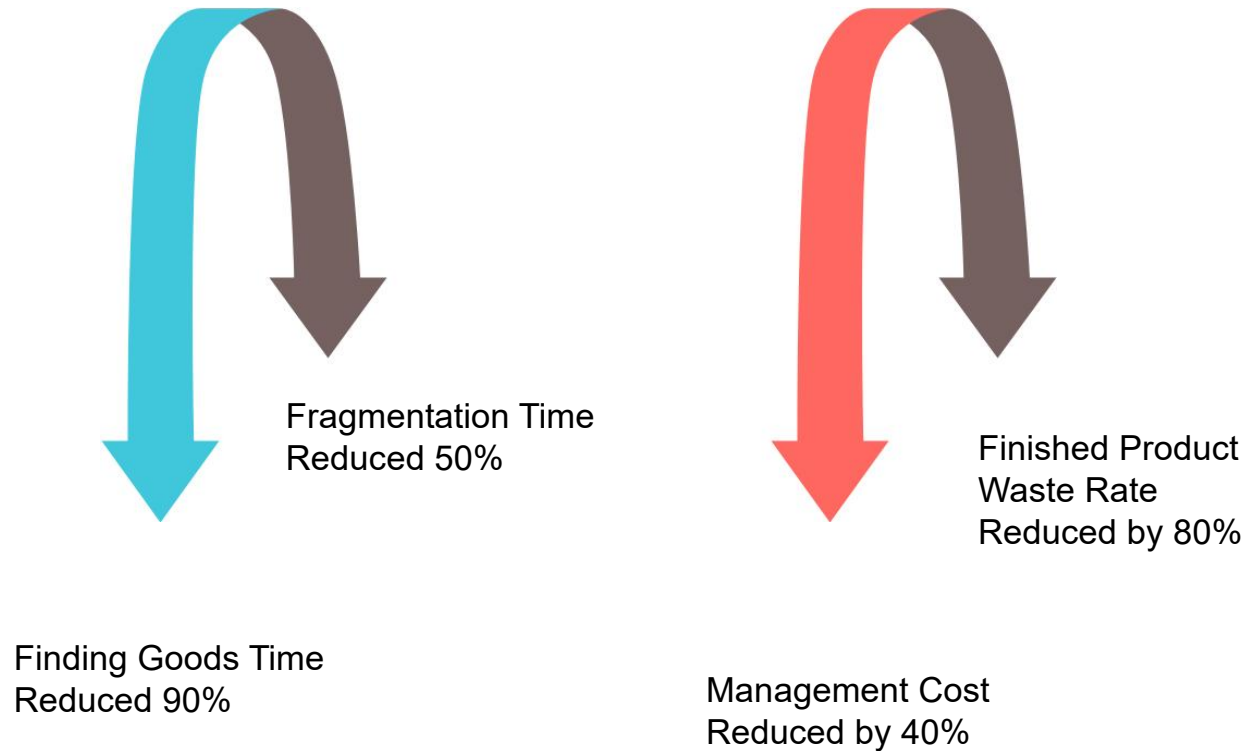

4

Prepress Automation - MSP

- a Prepress Automation MSP Core
- b Pre-flight System
- c Auto Optimization
- d Irregular Imposition
- e Basic Imposition (Books)
- f Basic Imposition (Combined)
- g RIP Integration
- h Comparison Check Module
- i Digital Asset Management System

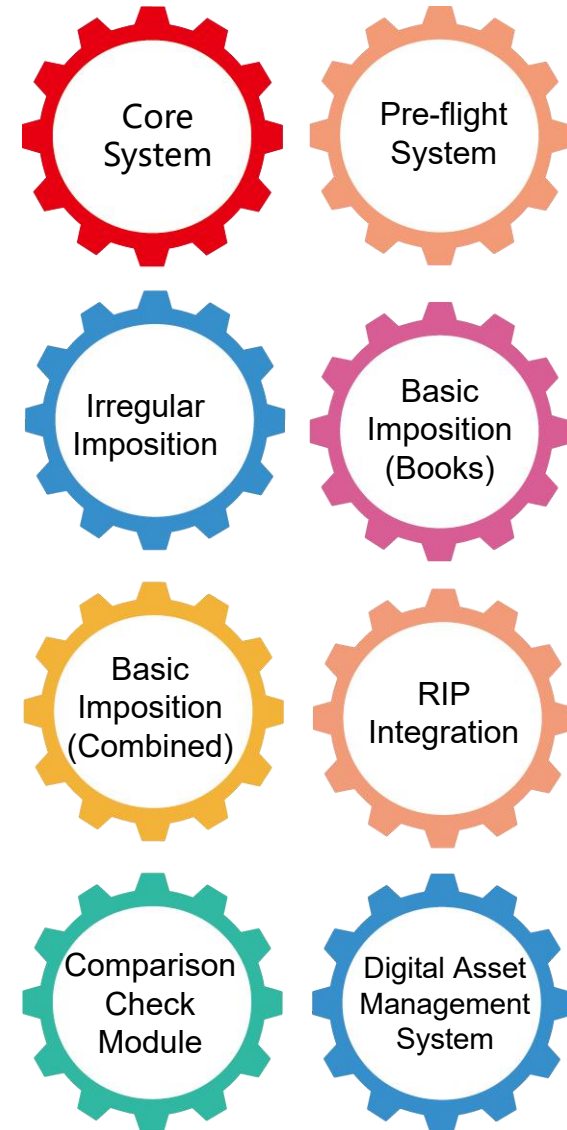

4

Prepress Automation - MSP

MSP Core

- Manage Jobs, Import or Create Jobs
- Manage “WorkflowAgent”
- Control According to “Workflow”Execute
- Process Data Collection, Exception Reporting
- Drive and Command Each Work Component (Worker)
- Standard API Interact Data with Each System
- Support Integration with Order System and ERP, MIS Systems
- Support Each OS System, Support Multi-language

客户名称	订单编号	部件名称	产品名称	印色	用料	后加工
American G...	C93-787724	223149-add...	QU2406000...	4,0,0,0	230g纸张类	烫金(通
六六六	QU240600030	单张	QU2406000...	0,0,0,0	g	纸包+
小王	QU240600029	精装拉页	QU2406000...	0,0,0,0	g	折页(半
HKD客户	QU240600027	122折盒	QU2406000...	4,4,0,0	250g纸张类	毛边交
新客户测试	QU240600023	单张	QU2406000...	0,0,0,0	g	纸包+
鹤山市永盛...	QU240600021	单张	QU2406000...	4,4,0,0	160g纸张类	烫金(通
奋发国际-赛...	QU240600019	122折盒	QU2406000...	4,0,0,0	450g纸张类	单面光
鹤山市永盛...	QU240600017	单张	QU2406000...	4,4,0,0	160g纸张类	纸包+
鹤山市永盛...	QU240600013	单张	QU2406000...	4,4,0,0	160g纸张类	纸包+
鹤山市永盛...	QU240600012	单张	QU2406000...	4,4,0,0	160g纸张类	纸包+
小丽专属	QU240600006	单张	QU2406000...	4,0,0,0	200g纸张类	贴胶片
鹤山市永盛...	QU240600005	单张	QU2406000...	4,0,0,0	200g纸张类	贴胶片

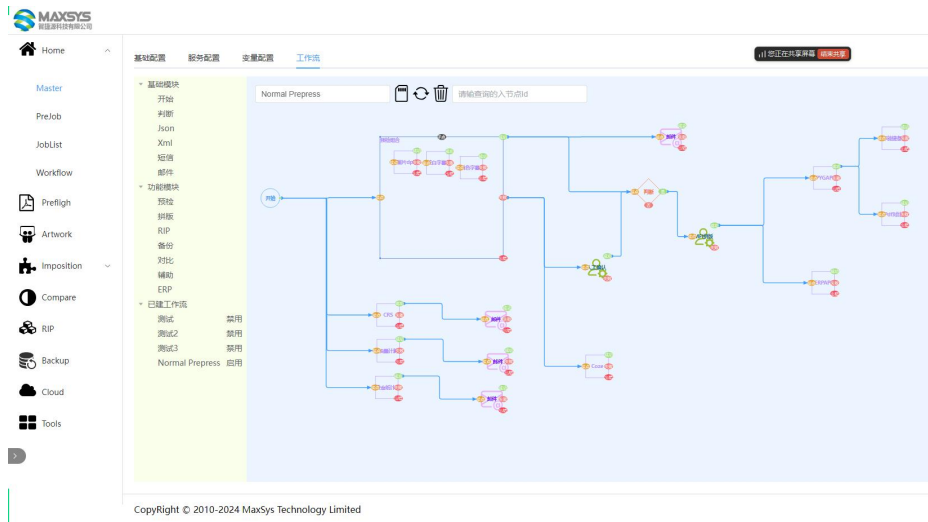

4

Prepress Automation - MSP

File Pre-flight

- a Support Over 40 File Exception Item Checks
- b Use AI to Complete Functions That Traditional Methods Cannot
- c Support Hot Folder Mode, Support Multi-threading
- d Can Automatically Send Emails and Messages to Customers and Business

MAXSYS 管理源科技有限公司							
		繁體中文		test			
客戶名稱	訂單編號	處理方案	部件名稱	產品名稱	印色	報告	狀態
庆藝压铸公司	QU240700024	预检功能测试	单张	QU2407000...	4,4;0,	顯示報告	待預檢
小王	QU240700020	预检功能测试	坑盒裱纸	QU2407000...	0,0;0,	顯示報告	待預檢
六六六	QU240700036	预检功能测试	单张	QU2407000...	4,4;0,	顯示報告	預檢失敗

忽略		退回	
Success		Errors	
4		4	
		Warnings	
		0	
		Informations	
		0	
序號	預檢類型	記錄數	
1	图片dpi	2	
2	字体嵌入	2	
3	出血	2	
4	色彩空间	2	

報告		出血	
忽略			
TypeName	Message		
Errors	Bleed box is less than 8.50394 pt around crop box (22x on pages 1-22)		

4

Prepress Automation - MSP

报告总览

DemoArt_2807.pdf

序号	预检类型	错误类型	失败记录	警告记录	P 数
1	图遮字 2	警告	0	1	1

信息

Page:1

1:图遮字 2(遮字)

图片

图像遮文本

报告总览

DemoArt_2821.pdf

序号	预检类型	错误类型	失败记录	警告记录	P 数
1	文字与背景反差对比	警告	0	1	1

信息

Page:1

1:文字与背景反差对比(文本看不清)

图片

文字与背景颜色反差对比度检查, 根据WCAG标准判断

文字与背景颜色反差对比度检查, 根据WCAG标准判断

文字与背景颜色反差对比度检查, 根据WCAG标准判断

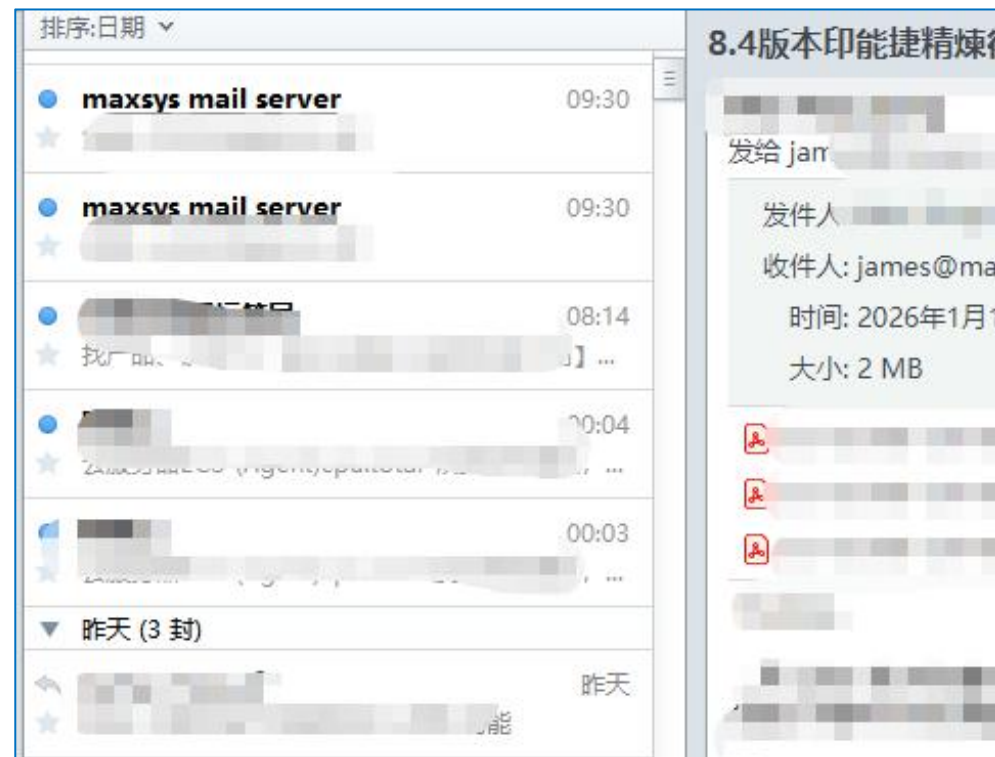
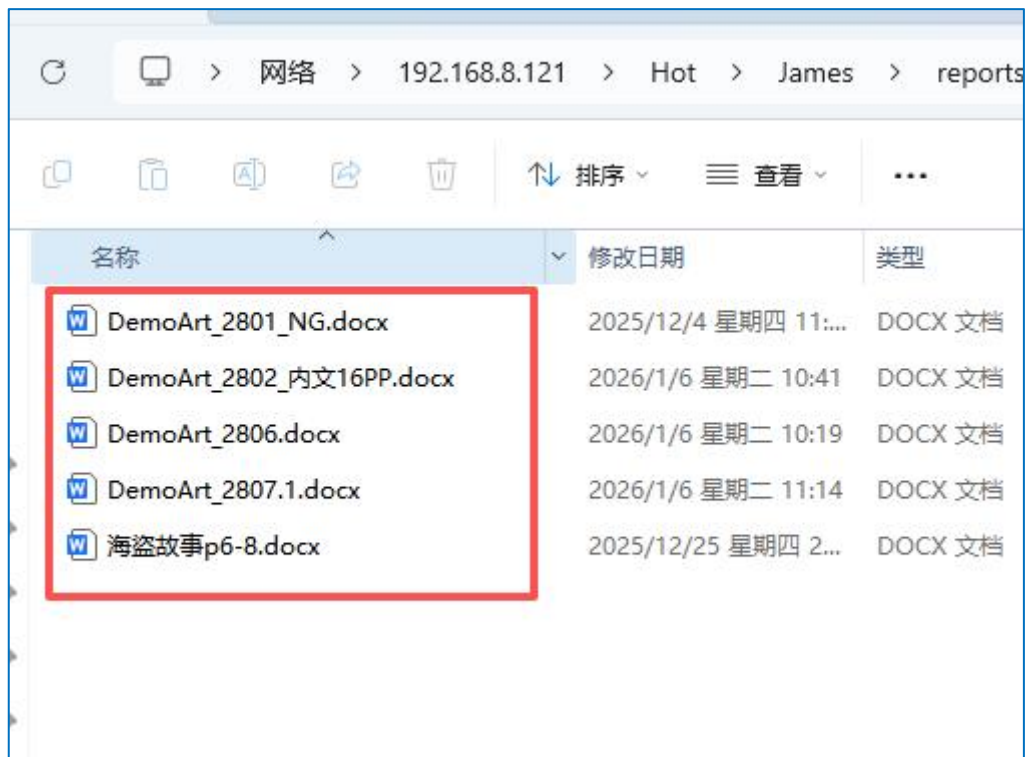

4

Prepress Automation - MSP

Irregular (Non-standard) Imposition

- a Connect ERP/Order System/External System
- b Can Import Imposition via CSV
- c Can Pull PDF for Imposition Generation Offline
- d Auto Outline for Die Line
- e Auto Add Bleed
- f Auto Calculate Ratio Imposition
- g Fragment Orders Quick Processing One-Key Mixed Imposition Quick Output
- h Standard API Can Connect to ERP or Other Systems

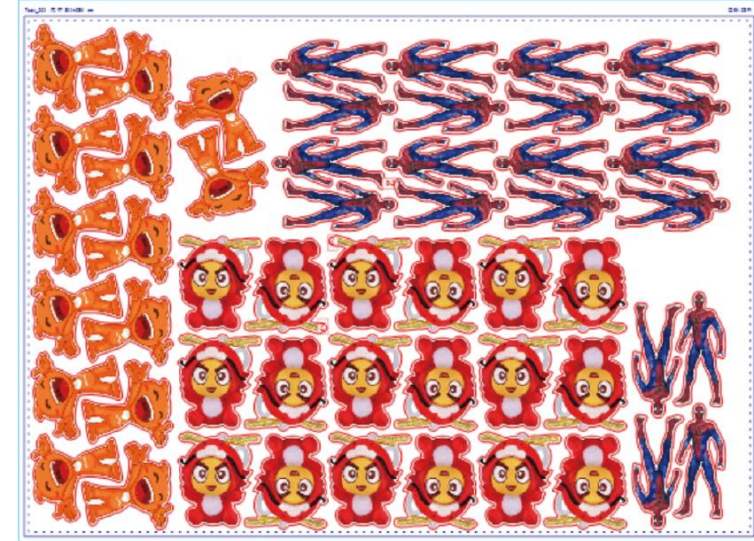

4

Prepress Automation - MSP

Fast Variable Data Generation and Imposition

a

Custom Template

b

Import CSV and Excel Files

c

Auto Generate Files

d

Auto Imposition and Generate Imposition PDF

e

Combine Auto Workflow Direct Print

99100C(100).csv

XS/TP	1970554422961	\$	200
M/M	2072240402171	\$	7
L/G	2431781462671	\$	1520
XL/TG	2494075030621	\$	66
1	2372728598011	\$	5855
2	2372728598011	\$	300
3	2120641186601	\$	200
4	2797832052171	\$	200

当前业务功能/流程列表

...	功能/流程名称	执行后暂停	启用	执行条件	执行模式	状态
	原件操作 选奇数行	<input type="checkbox"/>	<input type="checkbox"/>	全部	自动	未执行
	矩形折手	<input type="checkbox"/>	<input checked="" type="checkbox"/>	全部	自动	已执行
	原件操作 选偶数行	<input type="checkbox"/>	<input type="checkbox"/>	全部	自动	未执行
	矩形连拼	<input type="checkbox"/>	<input type="checkbox"/>	全部	自动	未执行
	原件操作 按序号选择	<input type="checkbox"/>	<input type="checkbox"/>	全部	自动	未执行
	排版生成PDF	<input type="checkbox"/>	<input checked="" type="checkbox"/>	全部	自动	未执行
	导出打印文件	<input type="checkbox"/>	<input checked="" type="checkbox"/>	全部	自动	未执行

15		\$ 08	15		\$ 08	15		\$ 08
15		\$ 08	15		\$ 08	15		\$ 08
15		\$ 08	15		\$ 08	15		\$ 08
15		\$ 08	15		\$ 08	15		\$ 08
15		\$ 08	15		\$ 08	15		\$ 08

4

Prepress Automation - MSP

Full Auto Workflow Imposition Print

a

Connect ERP/Order System/External System

b

Can Import Imposition via CSV

c

Set Automation Template

d

Set Automation Workflow

e

Connect Data Printer Auto Print

f

Achieve Unattended Operation

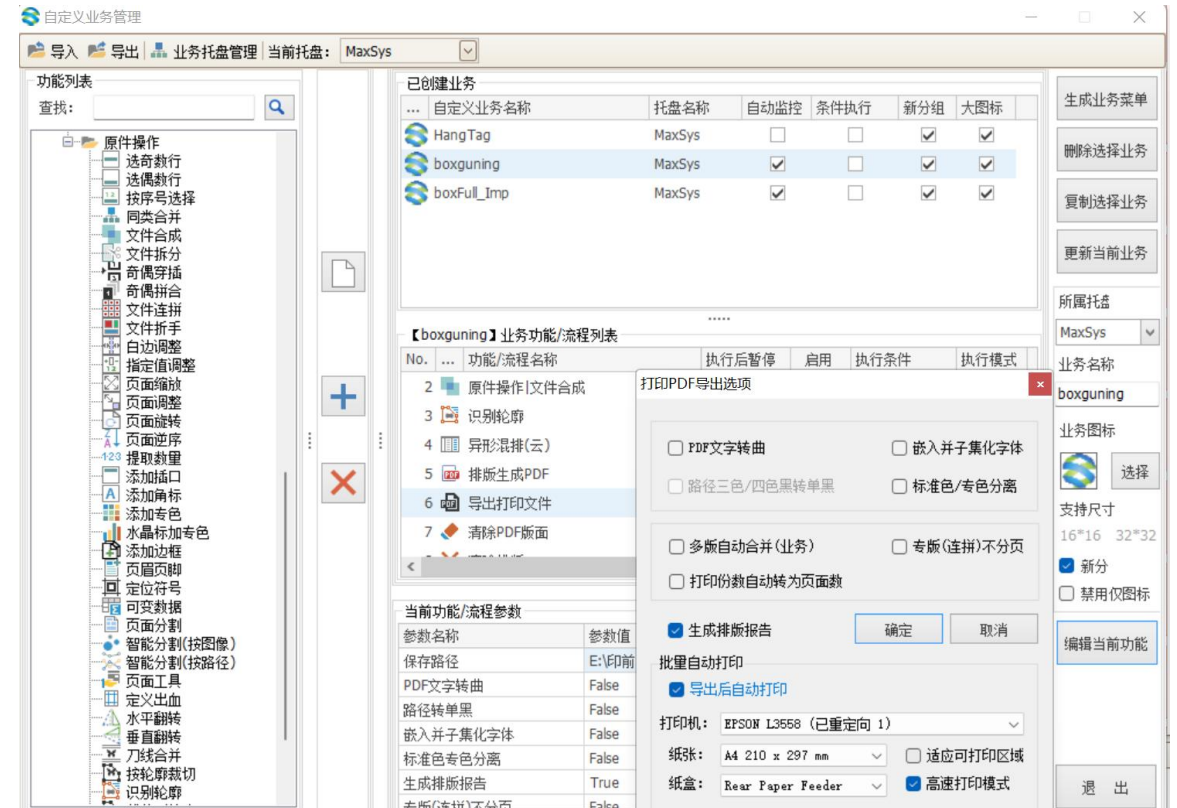

4

Prepress Automation - MSP

Basic Imposition (Books)

- Connect ERP/Order System/External System
- Can Pull PDF for Imposition Generation Offline
- Set Multiple Paper, Machine Types, Stitching Methods
- No Need to Create Templates (tpl/pjtf etc.)
- One-Click Submit Achieve Full Auto Imposition
- One-Click Generate RIP Job (Such as Prinergy)
- Solve All Prepress Automation Most Critical Security Issue (No PDF Manipulation)
- Standard API Can Connect to ERP or Other Systems

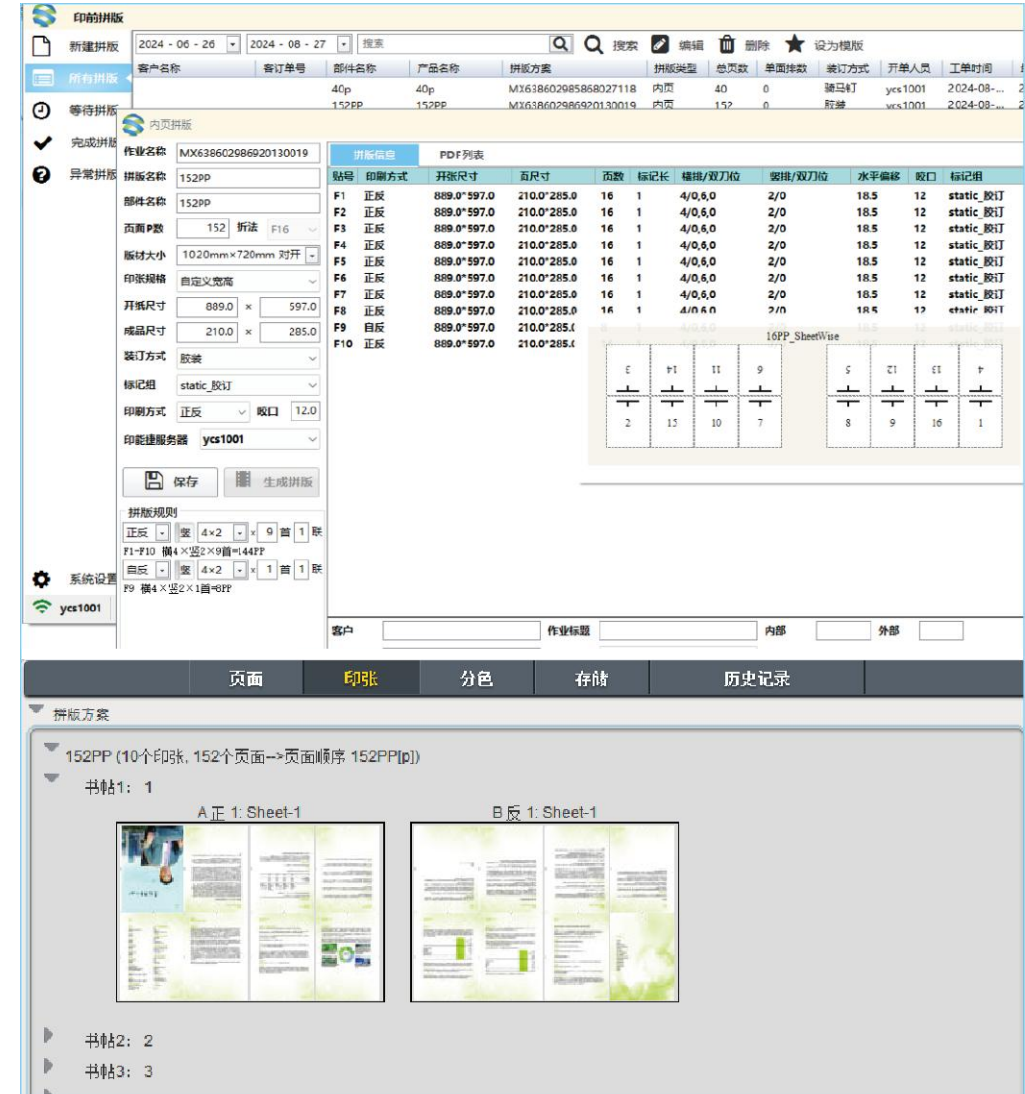

4

Prepress Automation - MSP

Basic Imposition (Combined)

- Connect ERP/Order System/External System
- Can Import Imposition via CSV
- Can Pull PDF for Imposition Generation Offline
- Auto Calculate Different Quantities
- Auto Calculate Position Imposition
- Can Manually Adjust Positions
- Auto Send to RIP Generate Job

印前自动拼版系统

单张拼版

作业名称: MX638625119896935328 拼版名称: 宝可梦卡01 部件名称: 宝可梦卡01 开纸尺寸: 556.00 X 486.00

成品尺寸: 86.00 X 111.00 水平排数: 6 垂直排数: 4 单面排数: 24 印刷方式: 双面印

动态标记组: static_组 水平偏移: 5.0 垂直居中: ☒ 水平居中: ☐ 垂直居中: ☐ 偏移: 3.0 3.0 3.0 3.0 3.0

页码排列: Z 版口: 12.0 保存

PDF列表

序号	文件名称	页数	宽*高(毫米)	文件大小	文件路径
13	宝可梦卡13	1	86*111	2.39 MB	\\ycs1001\Ara
14	宝可梦卡14	1	86*111	2.39 MB	\\ycs1001\Ara
15	宝可梦卡15	1	86*111	2.38 MB	\\ycs1001\Ara
16	宝可梦卡16	1	86*111	2.40 MB	\\ycs1001\Ara
17	宝可梦卡17	1	86*111	2.35 MB	\\ycs1001\Ara
18	宝可梦卡18	1	86*111	2.33 MB	\\ycs1001\Ara
19	宝可梦卡19	1	86*111	2.34 MB	\\ycs1001\Ara
20	宝可梦卡20	1	86*111	2.39 MB	\\ycs1001\Ara
21	宝可梦卡21	1	86*111	2.14 MB	\\ycs1001\Ara
22	宝可梦卡22	1	86*111	2.14 MB	\\ycs1001\Ara
23	宝可梦卡23	1	86*111	2.15 MB	\\ycs1001\Ara
24	宝可梦卡24	1	86*111	2.40 MB	\\ycs1001\Ara

拼版预览

重置 保存 反面

客户: 作业标题: 内部: 外部:

作业编号: 印能建服务器: ycs1001 印刷方式:

发送任务

Copyright © 2010-2024 MaxSys Technology Limited

4

Prepress Automation - MSP

RIP Integration

a

Integrate Prinergy

b

All File Processing Handled by Prinergy

c

Drive, Callback, Monitor

d

Secure, Efficient, Stable

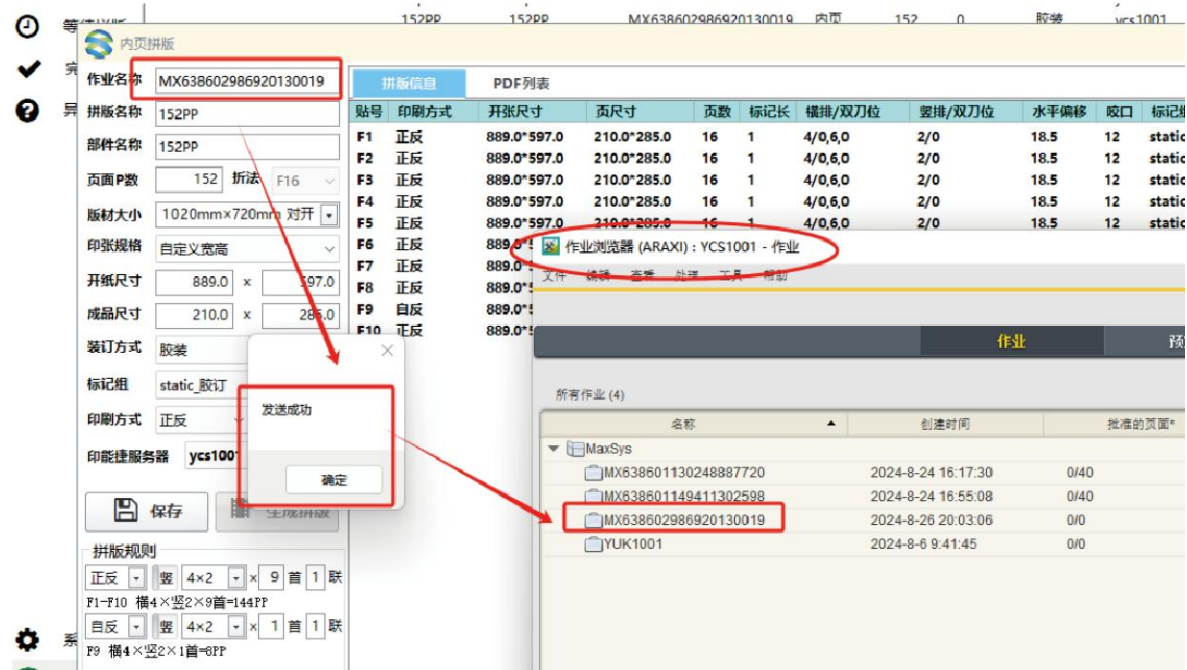

5

Tool Products

CRS File Content Compliance Review System

- a Built-in Complete Regulatory Compliant Sensitive Words
- b Auto Translate and Detect Minority Languages
- c Can Detect Compliance of Images, Text, Maps
- d Export Results, Can Send Email Notifications
- e Hot Folder Shared Use, Unlimited Users
- f Can Connect to Prepress Workflow Full Automation Processing
- g Standard API Can Integrate with ERP

5

Tool Products

InkCalc Ink Calculation Tool

- a Directly Parse PDF File Calculation
- b Fast Processing Speed, Support Single/Multiple Page Files
- c Export Results, Can Send Email Notifications
- d Hot Folder Shared Use, Unlimited Users
- e Can Connect to Prepress Workflow Full Automation Processing
- f Accurate Results, Solve 7 Major Issues in Right Image
- g Can Save Millions Annually
- h Standard API Can Integrate with ERP System

MAXSYS 全印油墨計算系統

Limited: Unlimited 客戶參數: 44.00 歷史性剩餘頁數: 22 為您檢測出問題: 0

計算日期: 2024年 8月21日 10:00 生產數量: 10000

選擇 2024年 8月21日 2024年 9月22日 關鍵字

文件名稱	比價	顏色	紙張	印刷類型	生產數量	重量 (kg)	油墨量 (g)	油墨量 (g/m²)
299975-0-5_116709-FAC-10set...	1	Black	Coated	Offset(normal)	10000	0.58	4	1.6588
299975-0-5_116709-FAC-10set...	1	Cyan	Coated	Offset(normal)	10000	1.7	11	1.7857
299975-0-5_116709-FAC-10set...	1	dc	Coated	Offset(normal)	10000	4.75	33	1.6588
299975-0-5_116709-FAC-10set...	1	DEBOSS B	Coated	Offset(normal)	10000	0	0	1.6588
299975-0-5_116709-FAC-10set...	1	Emboss	Coated	Offset(normal)	10000	3.02	21	1.6588
299975-0-5_116709-FAC-10set...	1	Gold Foil	Coated	Offset(normal)	10000	0.14	1	1.6588
299975-0-5_116709-FAC-10set...	1	Magenta	Coated	Offset(normal)	10000	2.75	18	1.7857
299975-0 汇总								1.8867

1. 選擇文件
2. 操作步驟
3. 產品簡介

Core version: 202406

Stamping Area and Material Calculation Tool

a

Quickly Analyze PDF List Stamping Information Selection

b

Parse and Calculate Stamping Color Block Information

c

Calculate Stamping Plate Size According to Standard

d

Support Jump/Straight Pull Mode Calculation

e

Calculate Stamping Material Usage According to Standard

f

Quickly Estimate Cost and Pre-order Materials

g

API and ERP System Integration Data

燙金紙開料(直拉)
生產數量: 16510

檔案名稱	頁面	顏色	燙金	燙金 色號	燙金 淨尺寸	燙金料 尺寸	行機 米數	建議 卷寬	分切條數 (理論)	分切條數 (實用)	整卷所 需長度	卷數 (120m)每卷	卷數 (240m)每卷
299975-0-5_116709-FAC-10set	1	Gold Foil	✓	1/1	76*145	96*148	2443	640	6.67	6	407	3.39	1.70
299975-0-5_116709-FAC-10set	1	Silver Foil	✓	1/4	140*68	160*71	1172	640	4.00	4	293	2.44	1.22
299975-0-5_116709-FAC-10set	1	Silver Foil	✓	2/4	205*37	225*40	660	640	2.84	2	330	2.75	1.38
299975-0-5_116709-FAC-10set	1	Silver Foil	✓	3/4	55*68	75*71	1172	640	8.53	8	147	1.22	0.61
299975-0-5_116709-FAC-10set	1	Silver Foil	✓	4/4	90*90	110*93	3186	640	5.82	5	637	5.31	2.66

5

Tool Products

Die Cutting (Die Version) Calculation Tool

- a Quickly Analyze PDF Calculate Die Cutting Version Information
- b Blade Line Length
- c Crease Line Length
- d Hole Quantity
- e Base Board Wood Area
- f Quickly Estimate Cost
- g API and ERP System Integration Data

The main workspace displays a table of calculation results for a specific job. The table has columns for Name, Page Number, Blade Length (m), Press Length (m), Hole Count, Board Area (m²), Width (m), Height (m), and Estimated Price. Two rows are visible:

名称	页码	刀线长(m)	压线长(m)	孔位数	木板面积(m²)	宽(m)	高(m)	预计价格
-079 FA21-Single	1	1.34	1.28	25	0.25	0.3	0.28	310.2
SKJ-079 FA21.pd	1	1.34	6.94	130	0.25	0.3	0.28	1445.1

At the bottom of the interface, the footer text reads: Core version:1, Copyright © 2010-2025 MaxSys Technology Limited, and Application version:1.2.3.

5

Tool Products

PDF Comparison Tool

- a Two PDFs Quickly Compare Find Differences
- b Highlight Differences
- c Optimized ABS Algorithm Fast Processing
- d Support Auto Mode, Hot Folder Mode
- e Server Provides Standard API

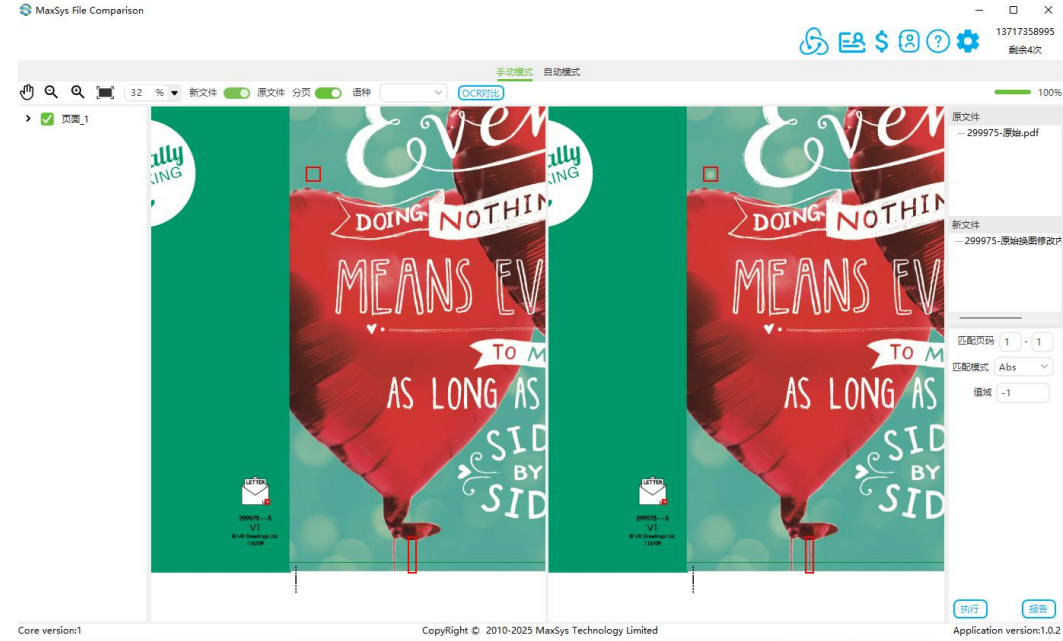

5

Tool Products

High-Speed File Transfer and Approval System

a

High-Speed TCP/UDP/FTP Protocol

b

Client Can Integrate Quotation and Order Platform

c

Client Connect ERP Direct Order

d

Client Connect Prepress Automation Workflow

e

Server Built-in Pre-flight System

f

Server Provides Standard API

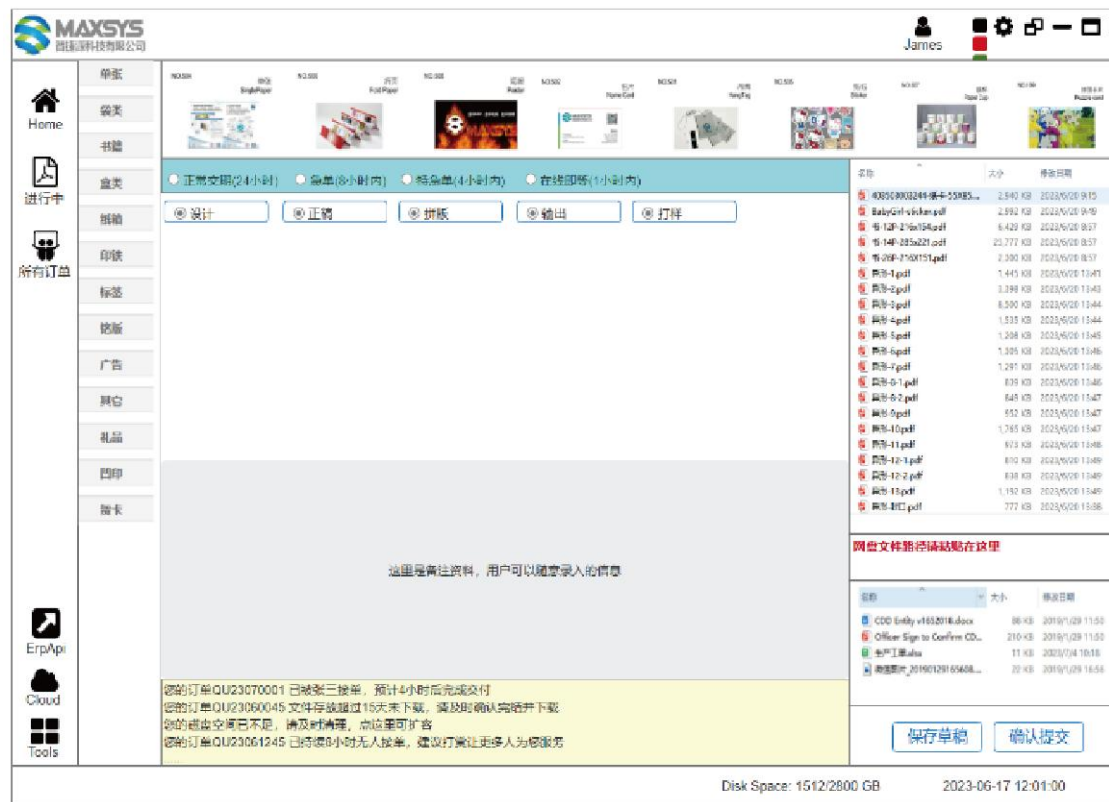

6

Lite ERP

Support Cloud/Local

a

Support Multiple Languages

b

Support PC and Mobile

c

Full-featured, Simple Operation

d

Meet Most Small and Micro Enterprise Needs

e

Suitable for Small and Micro Enterprises

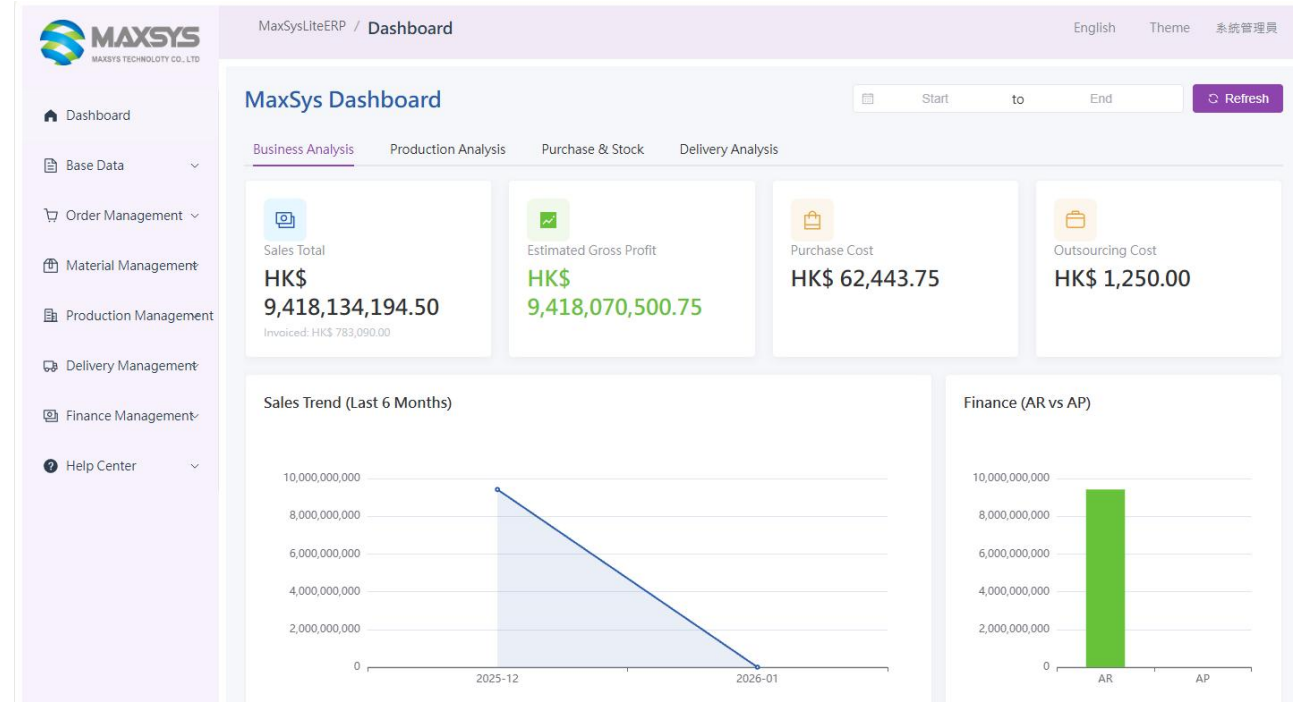

6

Lite ERP

Support Cloud/Local

a

Support Multiple Languages

b

Support PC and Mobile

c

Full-featured, Simple Operation

d

Meet Most Small and Micro Enterprise Needs

e

Suitable for Small and Micro Enterprises

QUOTATION

Currency: HKD

Quotation Info

Quotation No: HK-20251226-002	Valid Until: 2/13/2026	Customer: 东莞市智捷源软件科技有限公司 (009)
-------------------------------	------------------------	--------------------------------

Items

Product	Code	Qty	Unit Price	Amount
菜单	A4-20251226-001	1000	0.65	650.00

Terms

Payment within 30 days. Prices exclude taxes and shipping unless stated otherwise.

For and on behalf of

Fortune Printing International Limited

Confirmed and Accepted by

Authorized Representative

Authorized Signature(s)

Invoice

Currency: HKD

Invoice Information

Invoice No.: INV-20260109-001

Customer: 小熊

Creation Date: 01/09/2026

Line Items

Order No.	Product	Code	Quantity	Unit Price	Amount
CN-20260109-002	说明书=16P	B1-20260107-001	1500	1.20	1800.00

Total: 1800.00

Remarks: 送货前收款

Terms and Conditions

Payment Terms: Payment due within 30 days from invoice date (unless otherwise agreed).

Late Payment: A monthly finance charge of 1.5% may be applied to overdue balances.

Warranty: Products/services are warranted for 30 days under normal use.

Dispute Resolution: Any disputes shall be resolved through negotiation first; if unsuccessful, submit to arbitration in Hong Kong.

On Behalf of the Company

Fortune Printing International Limited

Confirm and Accept

6

Lite ERP

Support Cloud/Local

a

Support Multiple Languages

b

Support PC and Mobile

c

Full-featured, Simple Operation

d

Meet Most Small and Micro Enterprise Needs

e

Suitable for Small and Micro Enterprises

Production Order

Main Info

Order No: PD-OS-202601-0001	Creator: admin	Created At: 2026-01-22	Base: Overseas
-----------------------------	----------------	------------------------	----------------

Products

Internal No	Customer No	Product Name	Product Code	Qty	Delivery Date
OS-20260122-001	20260131	利星封	C3-20260122-001	10000	2026-01-31
OS-20260122-001	20260131	封套	D1-20260122-001	2500	2026-01-31
OS-20260122-001	20260131	盒座	box/盒类-20260122-001	5000	2026-01-31
OS-20260122-001	20260131	盒套	A1-20260122-001	5000	2026-01-31

Components

Component	Plates	Pages	Colors	Process Type	Layout	Rows	Material	Spec	Open	Mach Size	Mach Qty	Makeup	Paper Qty
利星封	0	0	1+1	Offset	Single Side	3	130g雪象牌厚登紙	760*1054	5	760*211	14600	0	2920
盒套	3	3	1cxc	Offset	Single Side	1	130g雪象牌厚登紙	760*1054	3	380*527	400	0	134
盒座	0	0	cxc	Offset	Single Side	1	130g雪象牌厚登紙	760*1054	4	380*527	1000	0	250
封套	0	0	1cxc	Offset	Single Side	1	130g雪象牌厚登紙	760*1054	4	760*211	2000	0	500

Post Process

Component	Vendor	Requirement	Del Date	Del Addr
盒套	东莞市天和纸业业有限公司	印刷後再裱紙,切成單個燙金及啤	2026-01-29	
盒座	东莞市天和纸业业有限公司		2026-01-08	

Packages

6

Lite ERP

Support Cloud/Local

a

Support Multiple Languages

b

Support PC and Mobile

c

Full-featured, Simple Operation

d

Meet Most Small and Micro Enterprise Needs

e

Suitable for Small and Micro Enterprises

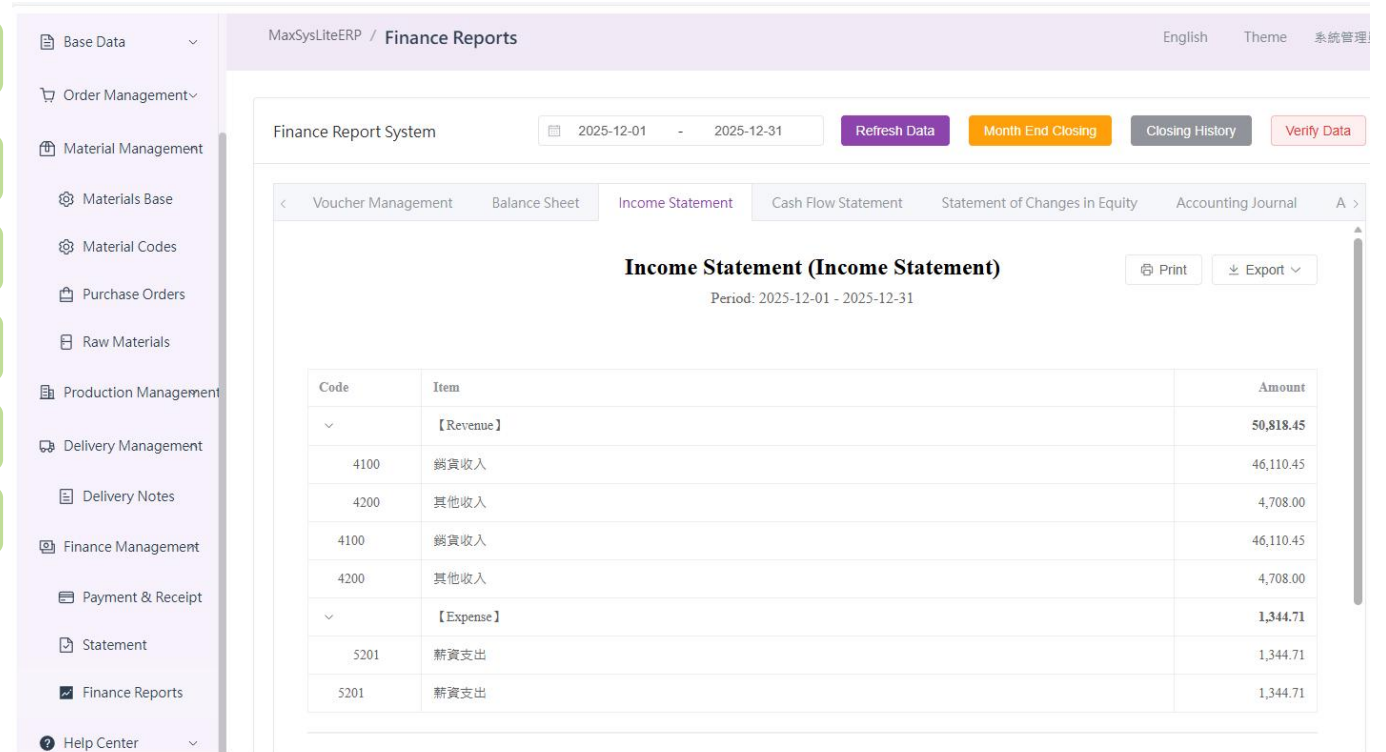

Code	Item	Amount
▼	【Revenue】	50,818.45
4100	銷售收入	46,110.45
4200	其他收入	4,708.00
4100	銷售收入	46,110.45
4200	其他收入	4,708.00
▼	【Expense】	1,344.71
5201	薪資支出	1,344.71
5201	薪資支出	1,344.71

7

AI + API + BI Products

AI Product

- a Hardware Foundation Building
- b Workflow Building
- c Model Training
- d API Encapsulation

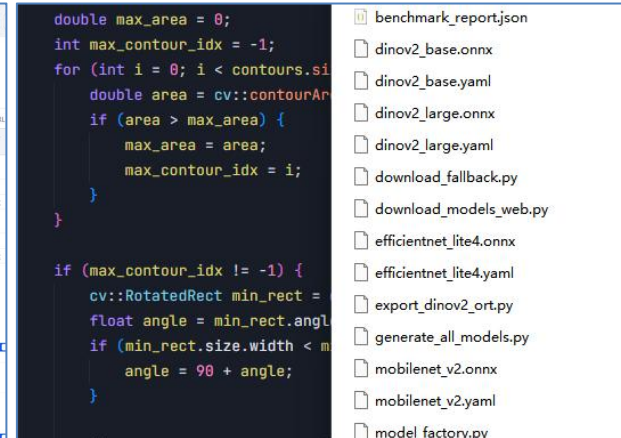
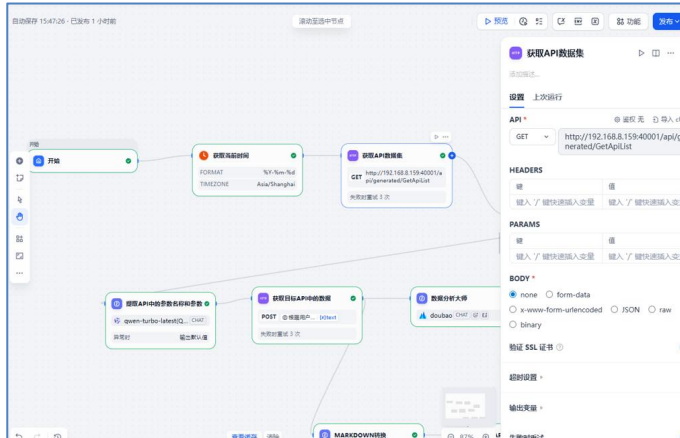

7

AI + API + BI Products

API Product

a

API Data Router

b

Data Localization

c

Permission Review

d

API Integration

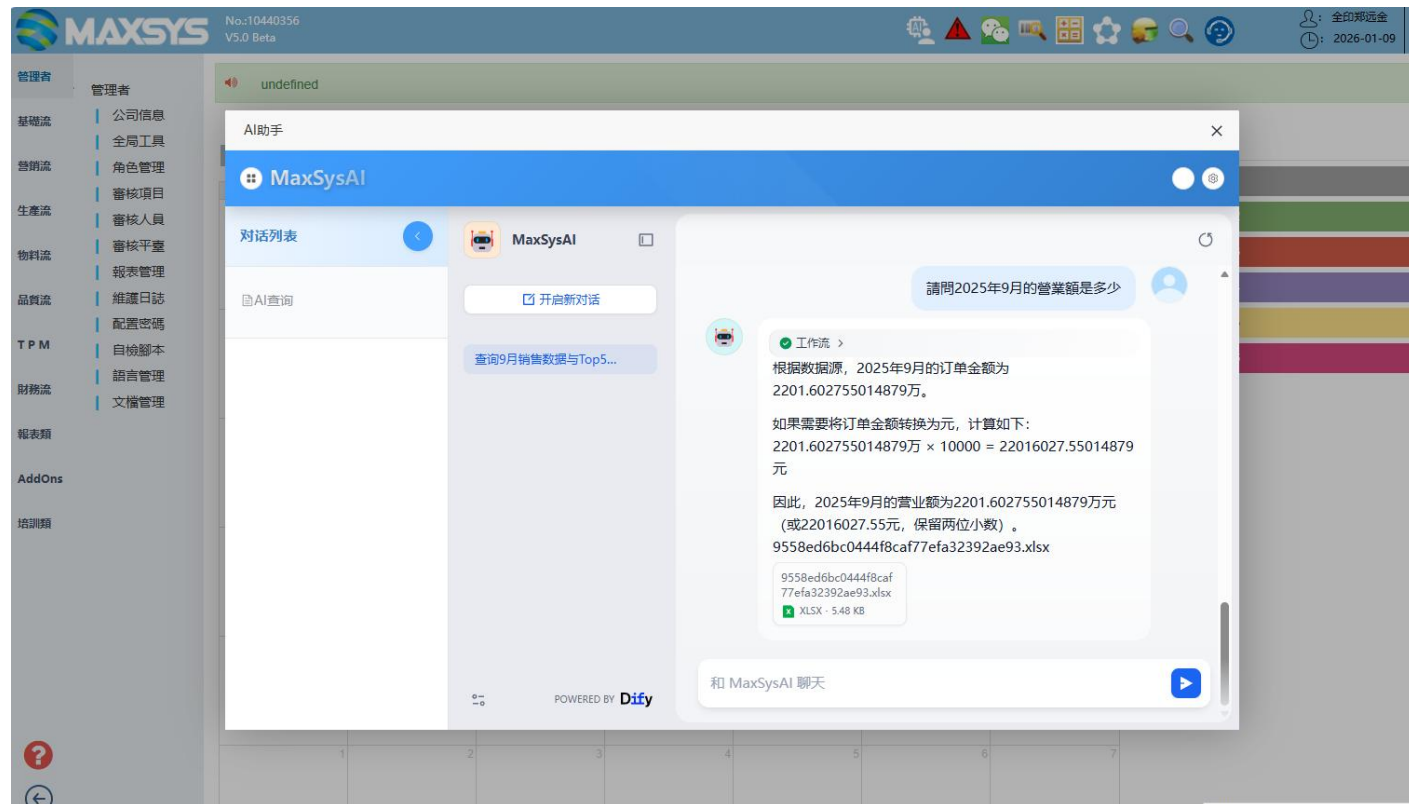

API Product

a

API Data Router

b

Data Localization

c

Permission Review

d

API Integration

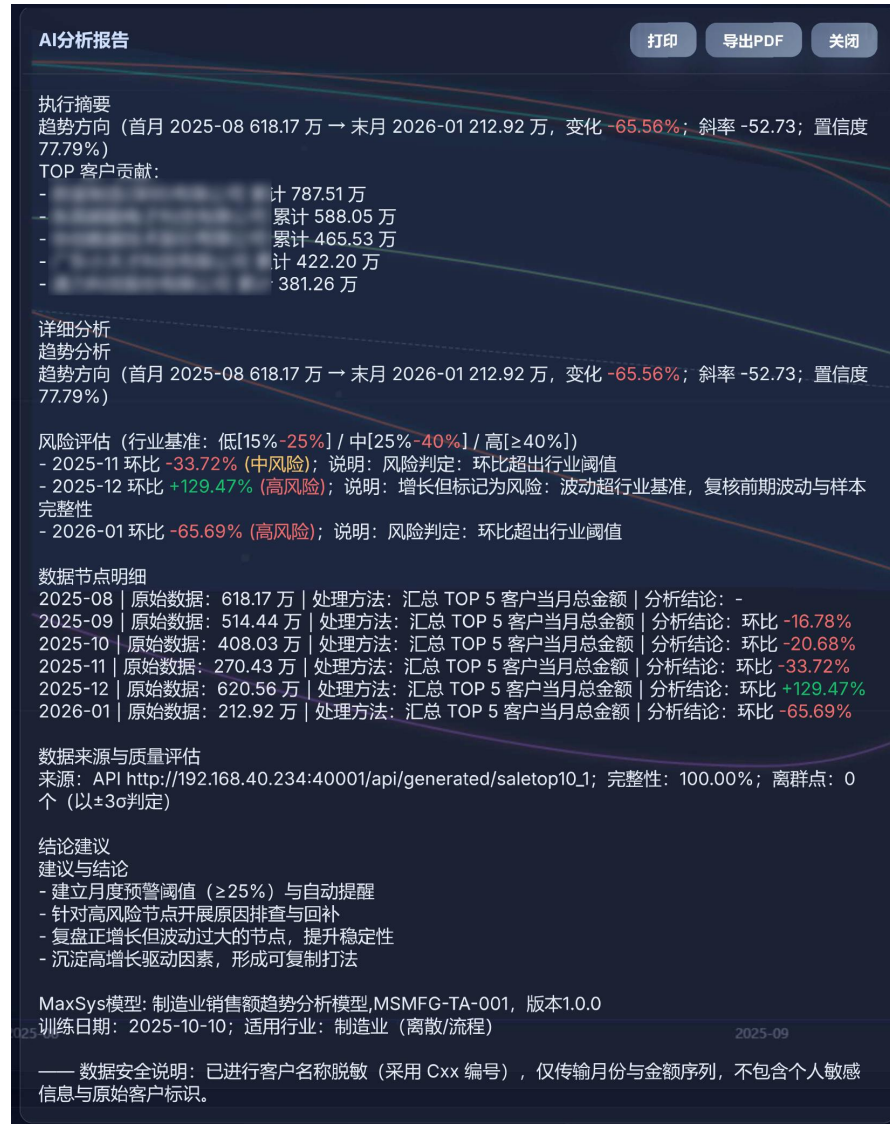

7

AI + API + BI Products

BI Product

a

BOSS Dashboard

b

Precise Analysis Results

c

AI-Combined Smart BI

d

Transparent Management of Own Company

营业数据看板

2026 年 01 月 09 日 星期五
14 : 50 : 55

当天营业额(万) 33.56	7天营业额(万) 472.3	当月营业额(万) 530.31	上月营业额(万) 2,841.55	最近12个月度营业额(万) 18,834.44	累计库存成品金额(万) 826.2	正常合作客户总数 225
当天出货额(万) 35.52	7天出货额(万) 589.65	当月出货额(万) 659.62	上月出货额(万) 1,753.42	今年出货额(万) 659.64	累计未送货订单金额(万) 2,889.53	7天活跃客户数 99

最近12个月营业额走势(万)

月营业额环比走势(%百分比)

最近12个月出货额走势(万)

月出货金额环比走势(%百分比)

7

AI + API + BI Products

BI Product

a

BOSS Dashboard

b

Precise Analysis Results

c

AI-Combined Smart BI

d

Transparent Management of Own Company

7

AI + API + BI Products

BI Product

a

BOSS Dashboard

b

Precise Analysis Results

c

AI-Combined Smart BI

d

Transparent Management of Own Company

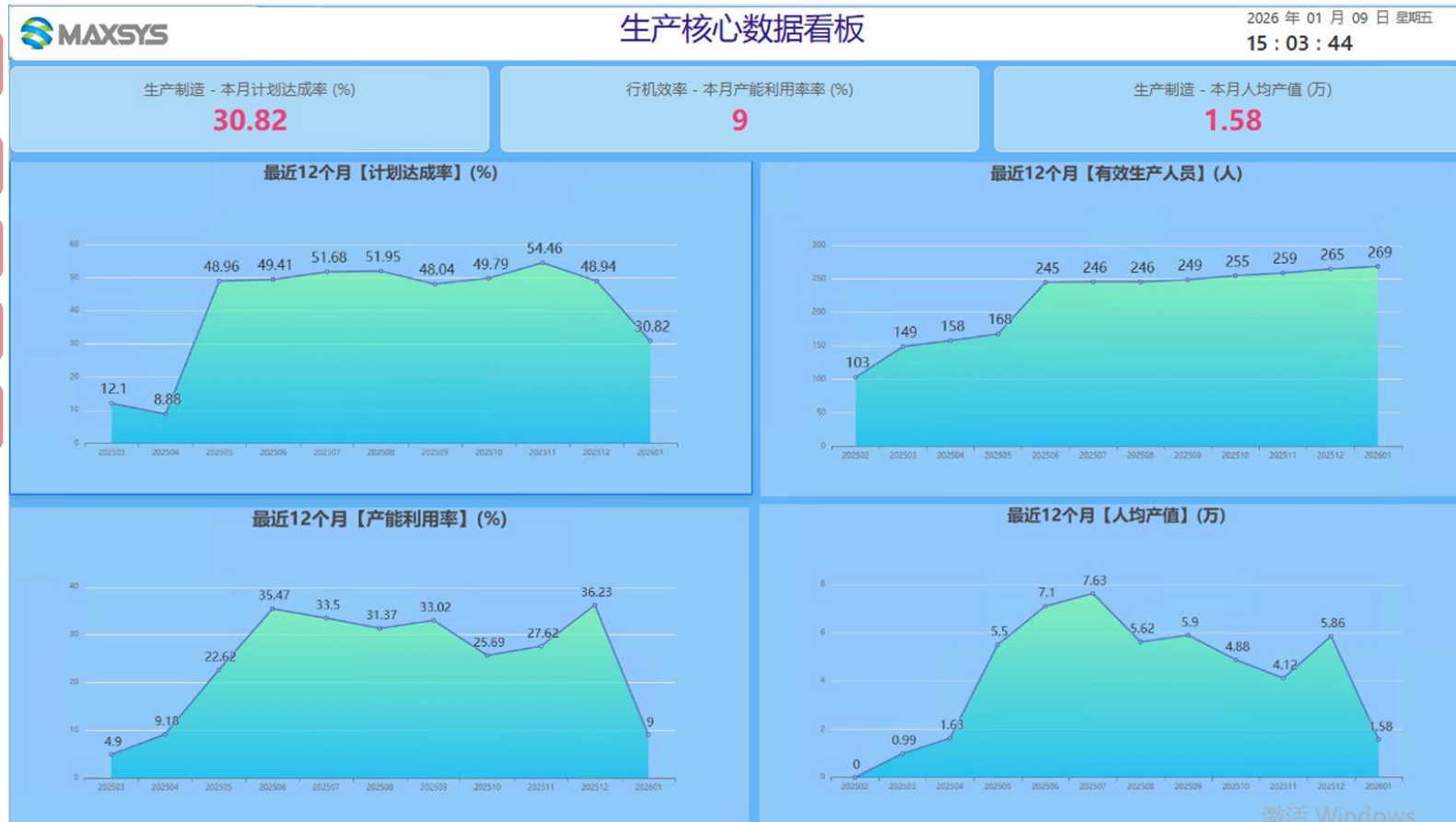

7

AI + API + BI Products

BI Product

a

BOSS Dashboard

b

Precise Analysis Results

c

AI-Combined Smart BI

d

Transparent Management of Own Company

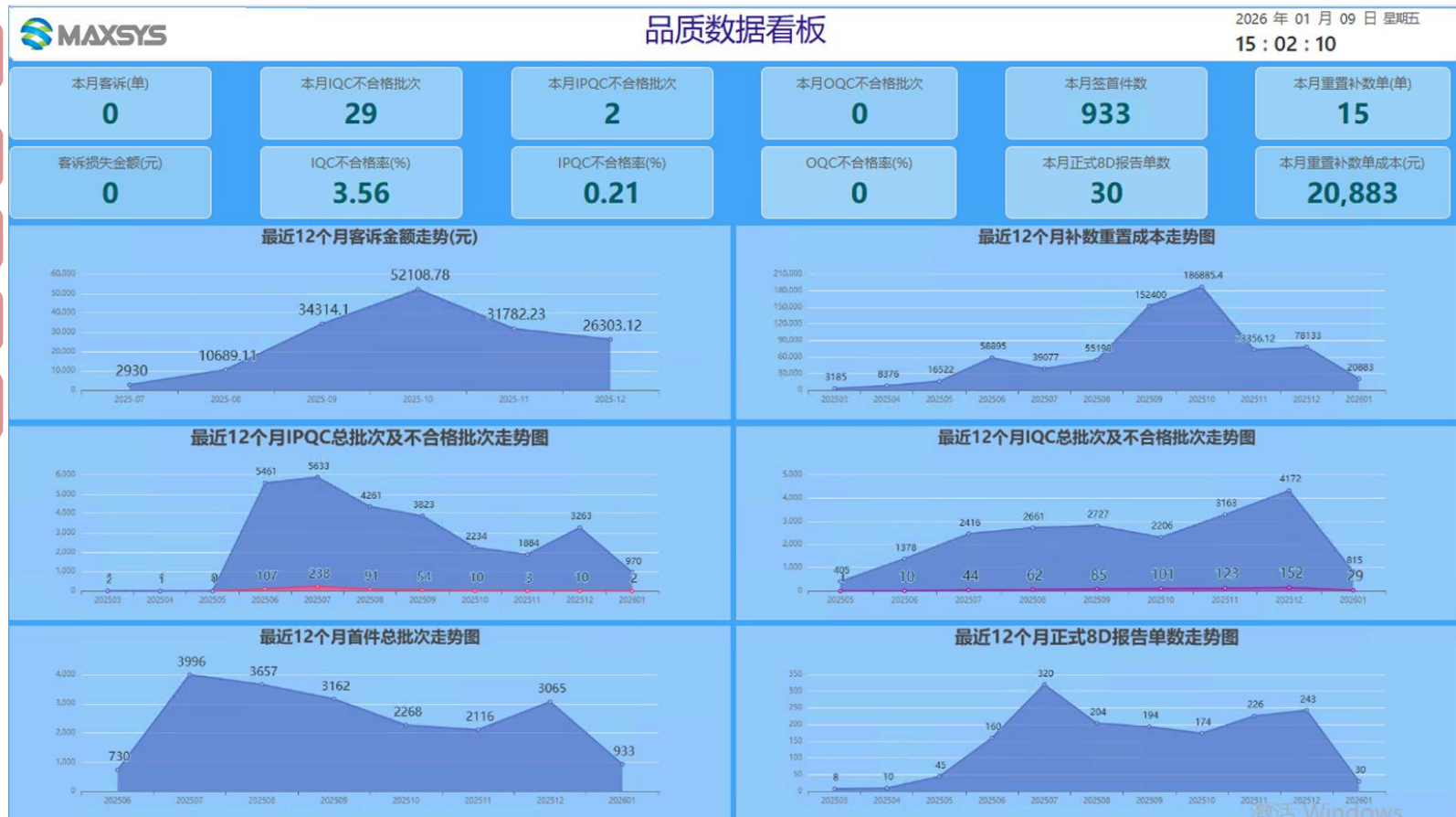

7

AI + API + BI Products

What Services Can Be
Provided to Enterprises

Requirement Analysis and
Solution Design

Foundation Build LLM

Data Preprocessing and Model
Training

Workflow Orchestration and
Automation

API Fast Support Platform

API Layer Development and
Encapsulation

Multi-terminal Interaction Portal
Development

Custom Development

Model Training

Operations and Iteration

Training and Support

Hardware

8

Other Systems

a

WMS System

Smart Warehouse Integrates RFID, VGA, Handheld Scanning and Other Software/Hardware Equipment, Efficient and Clear Warehouse Management

b

SRM System

Supply Chain Management System as ERP Product Extension, Better Supply Chain Management

c

QMS System

Quality Management System as ERP Product Extension, Better Quality Management

d

CRM System

Customer Relationship Management System Includes Customer Management, Business Opportunity Management, Return Visit Records, Follow-up Records, Sample Records, Transaction Records, Customer Assessment and Other Functions

e

PLM System

PLM System Can Greatly Help Enterprises in Product Development and Innovation , Also Covers File Management, Change Management, Project Management, BOM Management and Other Core Functions

f

OA System

MaxSys OA is a Very Mature Product, SaaS-enabled, Supports 27 Languages, Full-featured, Simple Operation, Can Integrate into Other Systems

8

Other Systems

PLM System

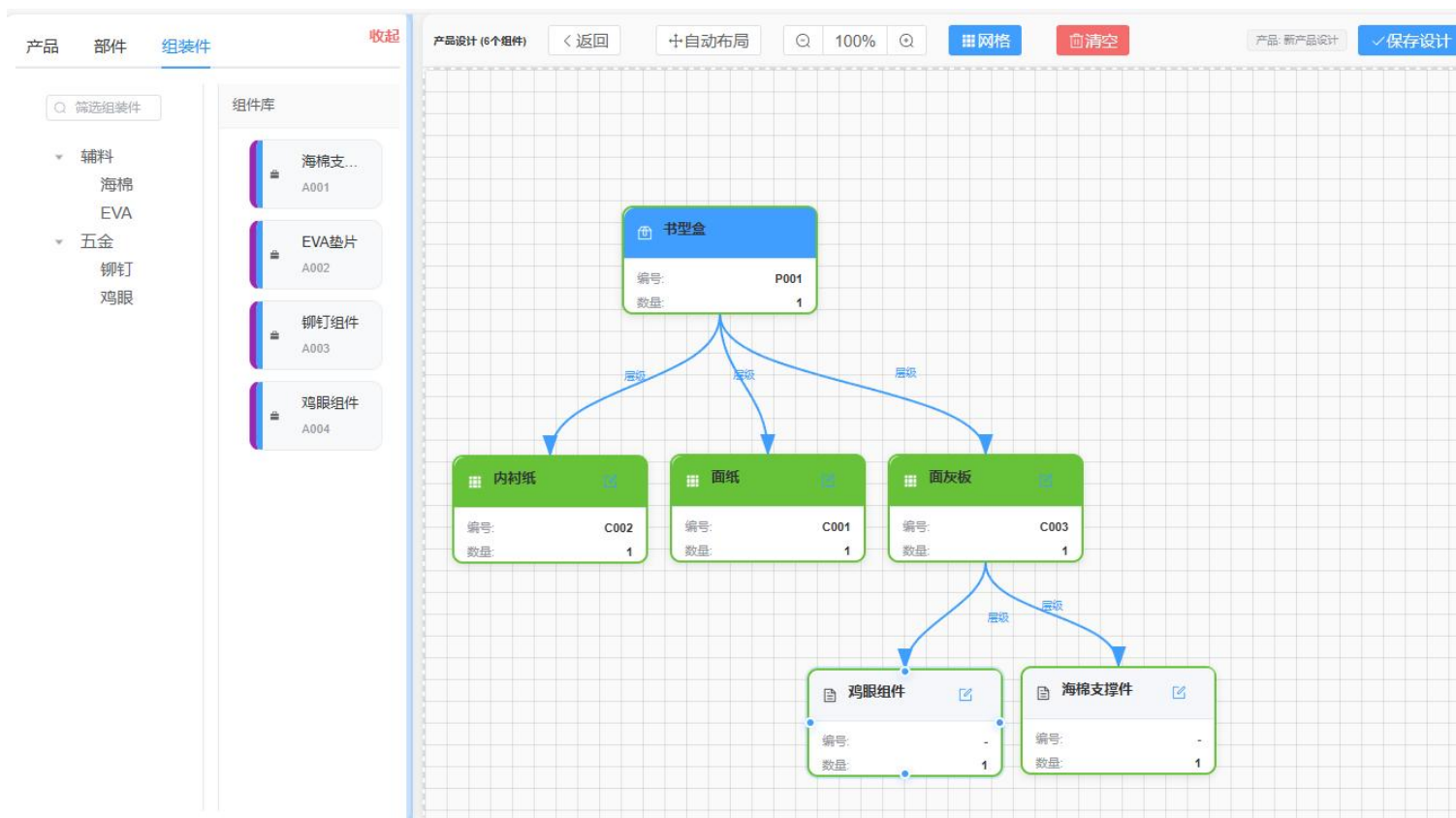

8

Other Systems

FES System

MaxSysSRM

仪表板

任务大厅5

需求侧

周期复价

竞价管理

订单管理

审批中心3

供应商管理

供应侧

基础管理

帮助中心

版本 v1.0.0

搜索

admin 超级管理员

全新功能!

搜索任务...

全部状态

全部优先级

重置

列表

卡片

共找到 7 个任务

任务类型	任务标题	状态	优先级	截止时间	创建时间	操作
竞价任务	办公设备采购竞价 公司办公设备更新换代, 包括电脑、打印机、投影仪等设备的集中采购竞价。	待处理	高优先级	2024/2/20		
正式订单任务	生产设备采购订单 新生产线设备采购, 包括自动化设备、检测设备。	待处理	高优先级	2024/3/15	2024/1/21	☆
周期复价任务	钢材价格复价评估 对Q235钢材进行季度价格复价, 需要根据市场行情和成本变化进行价格调整评估。	待处理	高优先级	2024/2/15		

9

Integrated Products

- a MQS Printing Product Scanning Equipment
- b Printing Quality Analysis Curve System
- c Customized Smart Hardware Products
- d Smart Warehouse and VGA Transport Vehicle

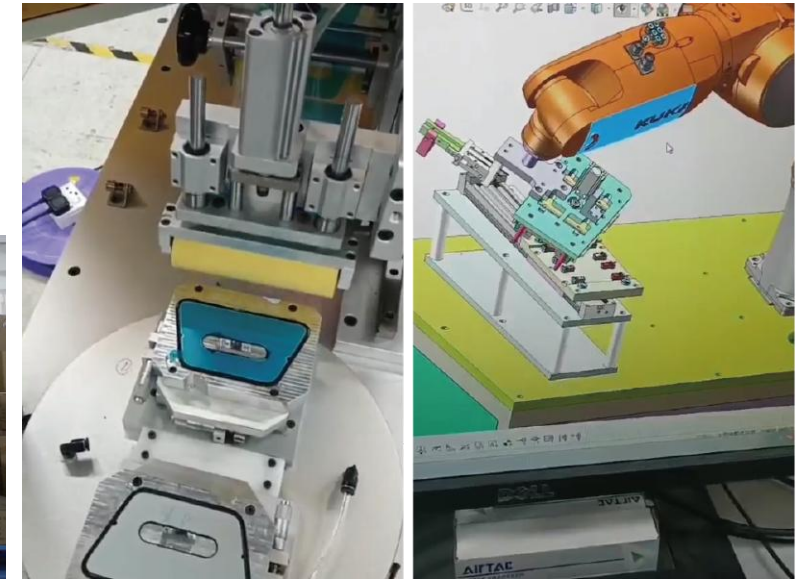
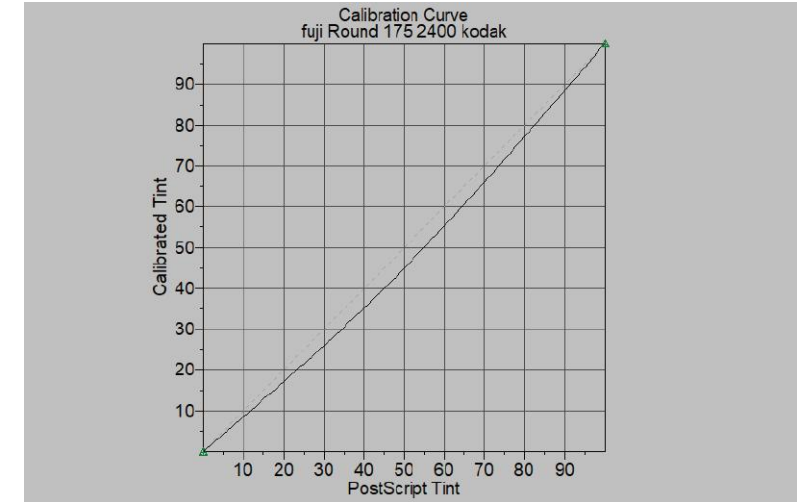

10

Industry Solutions

- a Printing Enterprise
- b Rotary Newspaper Printing
- c Flexographic and Gravure Printing
- d Digital Printing
- e Label Electroplating
- f Iron Printing and Can Making
- g Special Printing

10

Online Design / Fully Automated Production

- a Online Design - DIY at Will
- b Fully Automated Production - Unattended

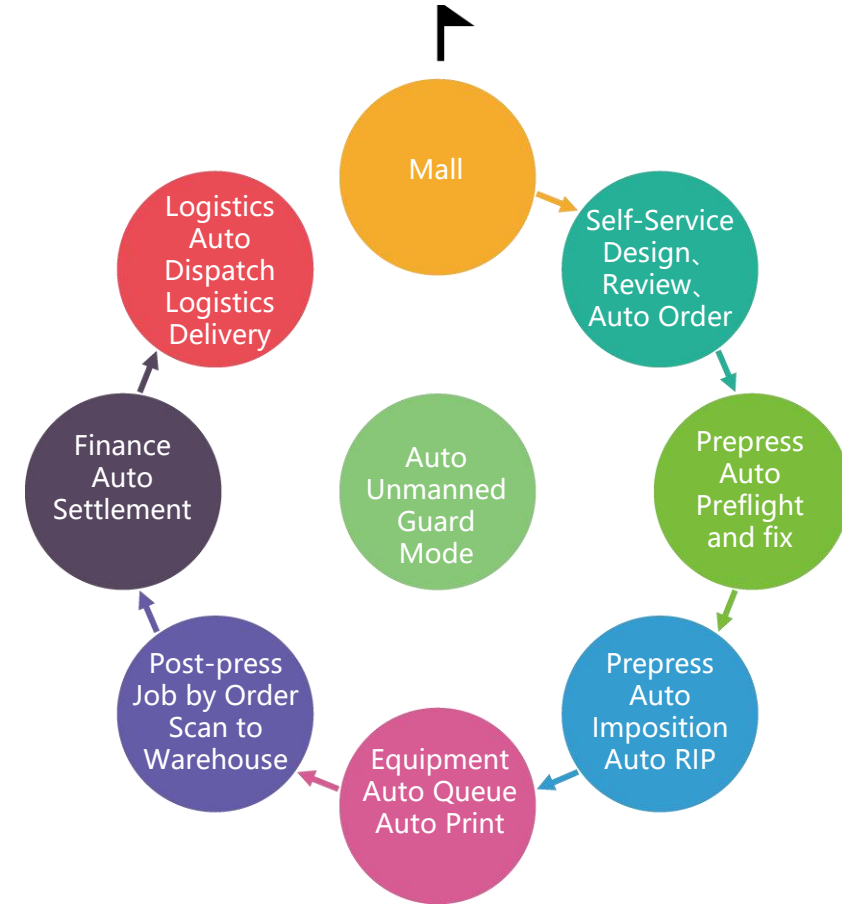

Self-Developed Products Stable and Reliable
 Can Configure Workflow According to Enterprise Needs
 Truly Achieve Unattended Production Mode!
 Increase Performance 10x with 1/10 Hardware Cost!

10

Products and Services

- a MaxSys Products
- b Customized Development as Needed
- c Software and Hardware Integrated Development
- d Training and Services

微信公眾號

微信

WhatsApp

- HongKong
MaxSys Technology (HK) Limited
- China
MaxSys Technology (PRC) Co.,Ltd

鄭遠金

James Cheng

+ 00852 - 6766 5295

+ 86 - 137 1735 8995

Skype: maxsysasia

Wechart: flsyscn

James@maxsys.com.hk